

Dénombrement de l'année 1911

CLUGNAT*Canton de Châtelus Malvaleix.*

2028 habitants recensés.

(692 h. en 2007 ; Insee)

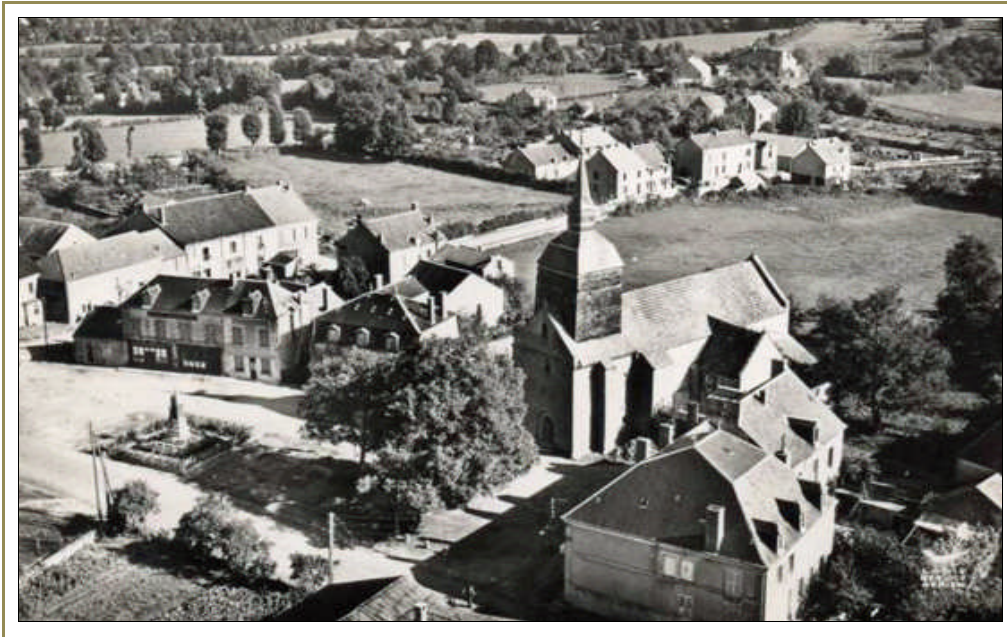

Transcription : André DUBOIS.

Note de transcription :

Le comptage informatique indique une maison supplémentaire 487, 486 par le recenseur. Le nombre de ménage est conforme : 516. Il n'y a pas de population comptée à part. Il faut noter un médecin au bourg de nationalité portugaise, son épouse, native d'Auzances, leurs trois enfants; une personne de nationalité belge.

Le relevé qui suit reflète le plus fidèlement possible l'original des archives creusoises. Nous attirons l'attention du lecteur sur la forme déclarative des informations délivrées par le chef de famille au recenseur de l'époque. Ce type de document permet au généalogiste de constater la formation d'un ménage en 1911 ; mais il peut y avoir des erreurs, notamment au niveau des années de naissances ou âges des personnes. En cas de doute, il faudra se référer à l'état civil. Les notes éventuelles du transcripateur sont notées entre [] pour les différencier de l'original.

Le Bourg**Maison n° : 1***N° des ménages :*

		<i>N° individu :</i>
1	BASSIMOINE Narcisse. Chef, né en 1868 à Clugnat, charpentier, patron.	1
1	BASSIMOINE Marie. Epouse, née en 1871 à Jalesches, sp.	2
1	BASSIMOINE François Joseph. Fils, né en 1895 à Jalesches, charpentier, chez BASSIMOINE Narcisse.	3
1	JUILLAT Marie. Tante, née en 1838 à Jalesches, sp.	4

Maison n° : 2*N° des ménages :*

		<i>N° individu :</i>
2	BACHELIN Pierre. Chef, né en 1835 à Lormes, sp.	5
2	SAUVOY Juliette. Petite-fille, née en 1885 à Paris, sp.	6

Maison n° : 3*N° des ménages :*

		<i>N° individu :</i>
3	AUGOUVERNAIRE Françoise. Chef, née en 1865 à Jalesches, sp.	7
4	DORÉ Albert. Chef, né en 1850 à Paris, céramiste, chez JANNOT.	8
4	DORÉ Victorine Marie. Epouse, née en 1874 à Hassells, sp. [nationalité belge].	9
4	STIERS Léa Noëlla. Nièce, née en 1891 à Beugnies, sp.	10
5	BENOIST Alfred. Chef, né en 1862 à St Sylvain Bas le Roc, menuisier, patron.	11
5	BENOIST Jeanne Eugénie. Epouse, née en 1852 à Domeyrot, journalière.	12
5	BENOIST Angèle. Fille, née en 1893 à Clugnat, servante, chez BROSSET.	13
5	FAYAUD Ferdinand. Gendre, né en 1885 à Treignat, voyageur, Compagnie SINGER.	14
5	FAYAUD Marie. Fille, née en 1890 à Clugnat, sp.	15

Maison n° : 4*N° des ménages :*

		<i>N° individu :</i>
6	JOUANDIN Henri. Chef, né en 868 à Clugnat, charron forgeron, patron.	16
6	JOUANDIN Pauline. Epouse, née en 1867 à Domeyrot, lingère.	17
6	JOUANDIN Emma. Fille, née en 1893 à Clugnat, lingère.	18
6	JOUANDIN Marcel. Fils, né en 1894 à Clugnat, charron, chez JOUANDIN Henri.	19
6	BOUSSAGEON Joseph. Ouvrier, né en 1892 à Chénérailles, charron, chez JOUANIN Henri.	20

Maison n° : 5*N° des ménages :*

		<i>N° individu :</i>
7	VIENNOT Joseph. Chef, né en 1869 à Noiron, cantonnier.	21
7	VIENNOT Marie. Epouse, née en 1876 à Clugnat, cabaretière.	22
7	VIENNOT Blanche. Fille, née en 1899 à Clugnat, sp.	23
7	VIENNOT Jeanne. Fille, née en 1901 à Clugnat, sp.	24
7	VIENNOT André. Fils, né en 1902 à Clugnat sp.	25
7	VIENNOT Henriette. Fille, née en 1904 à Clugnat, sp.	26
7	VIENNOT Marcel. Fils, né en 1906 à Clugnat, sp.	27
7	VIENNOT Suzanne. Fille, née en 1910 à Clugnat, sp.	28

Maison n° : 6*N° des ménages :*

		<i>N° individu :</i>
8	DEVAUX Maria. Chef, née en 1862 à Clugnat, marchande de nouveautés, patronne.	29
8	DEVAUX Barthélémy. Fils, né en 1883 à Clugnat, tailleur.	30

Maison n° : 7*N° des ménages :*

		<i>N° individu :</i>
9	BERGER Michel. Chef, né en 1857 à St Agnant, curé.	31
9	BERGER Marie. Sœur, née en 1862 à St Agnant, sp.	32
9	BERGER Maria. Nièce, née en 1893 à St Agnant, sp.	33

Maison n° : 8*N° des ménages :*

		<i>N° individu :</i>
10	MONTAGNE Emile Gabriel. Chef, né en 1861 à Boussac, notaire, patron.	34
10	MONTAGNE Marie Marguerite. Epouse, née en 1865 à Evaux, sp.	35
10	MONTAGNE Léon. Fils, né en 1887 à Clugnat, clerc, chez MONTAGNE.	36
10	MONTAGNE Joseph. Fils, né en 1889 à Clugnat, sp.	37
10	MONTAGNE Louis. Fils, né en 1892 à Clugnat, sp.	38
10	DUCHIER Louis. Beau-père, né en 1834 à Verneiges, sp.	39
10	LÉONARDON Marguerite. Servante, née en 1862 à St Saturnin, servante chez MONTAGNE.	40
10	AUGOUVERNAIRE Jules. Domestique, né en 1895 à Clugnat, domestique chez MONTAGNE.	41

Maison n° : 9*N° des ménages :*

		<i>N° individu :</i>
11	PIQUAUD Marie. Chef, née en 1839 à Jarnages, sp.	42
11	HERAUT Claire. Servante, née en 1822 à Leyrat, servante chez PIQUAUD.	43
11	CHATELET Françoise. Servante, née en 1877 à Préveranges, servante chez PIQUAUD.	44

Le Bourg**Maison n° : 10***N° des ménages :*

		<i>N° individu :</i>
12	CHARTERON Philippe. Chef, né en 1874 à Clugnat, marchand de nouveautés, patron.	45
12	CHARTERON Eugénie. Epouse, née en 1879 à Clugnat, sp.	46
12	CHARTERON Aimé. Fils, né en 1902 à Clugnat, sp.	47
12	CHARTERON Marie. Mère, née en 1851 à Chénerailles, sp.	48

Maison n° : 11*N° des ménages :*

		<i>N° individu :</i>
13	DUMAS Léon. Chef, né en 1886 à La Celette, maréchal, patron.	49
13	DUMAS Eugénie. Epouse, née en 1886 à Clugnat, sp.	50
13	BROSSET Jules. Beau-frère, né en 1893 à Clugnat, maréchal, chez DUMAS.	51
13	BROSSET Léonie. Belle-sœur, née en 1896 à Clugnat, sp.	52
14	LEPRAT Michel. Chef, né en 1873 à Clugnat, maçon.	53
14	LEPRAT Amélie. Epouse, née en 1876 à Clugnat, lingère, patronne.	54
14	LEPRAT Aimée. Fille, née en 1898 à Clugnat, sp.	55
14	LEPRAT Yvonne. Fille, née en 1900 à Clugnat, sp.	56
14	LEPRAT Marguerite. Fille, née en 1902 à Clugnat, sp.	57
14	LEPRAT René. Fils, né en 1903 à Clugnat, sp.	58

Maison n° : 12*N° des ménages :*

		<i>N° individu :</i>
15	MORET Jeanne. Chef, née en 1848 à Clugnat, sp.	59
15	FOREST Jeanne. Mère, née en 1823 à Clugnat, sp.	60

Maison n° : 13*N° des ménages :*

		<i>N° individu :</i>
16	DANTON Camille. Chef, né en 1870 à Vincennes, menuisier, patron.	61
16	DANTON Angèle. Epouse, née en 1878 à Bord St Georges, couturière, patronne.	62
16	DANTON Roger. Fils, né en 1899 à Clugnat, sp.	63
16	DANTON Yvonne. Fille, née en 1905 à Clugnat, sp.	64
16	BOUCHONNET Gabriel. Grand-père, né en 1818 à Clugnat, sp.	65
17	GESSET Sylvain. Chef, né en 1873 à Nouzerines, maçon.	66
17	GESSET Marie. Epouse, née en 1873 à Malleret, journalière.	67
17	GESSET Marguerite. Fille, née en 1896 à Clugnat, couturière chez Messier.	68

Maison n° : 14*N° des ménages :*

		<i>N° individu :</i>
18	JANNOT Georges. Chef, né en 1882 à Chénerailles, industriel fabricant de céramique.	69
19	PETIT Lucien. Chef, né en 1883 à Clugnat, mouleur chez JANNOT.	70
19	PETIT Eugénie. Epouse, née en 1888 à Nouzerines, sp.	71
19	PETIT Marcel Jean. Fils, né en 1911 à Clugnat, sp.	72

Maison n° : 15*N° des ménages :*

		<i>N° individu :</i>
20	AUGOUVERNAIRE Victor. Chef, né en 1842 à Clugnat, cultivateur, patron.	73
20	AUGOUVERNAIRE Marie. Epouse, née en 1858 à Jalesches, sp.	74
20	RAPINAT Etienne. Père, né en 1829 à Châtelus, sp.	75
20	LOCHON Pauline. Servante, née en 1880 à Boussac, servante chez AUGOUVERNAIRE.	76

Maison n° : 16*N° des ménages :*

		<i>N° individu :</i>
21	JOUHANDIN Sylvain. Chef, né en 1878 à Malleret, entrepreneur de maçonnerie, patron.	77
21	JOUHANDIN Elisabeth. Epouse, née en 1876 à Clugnat, sp.	78
21	JOUHANDIN Emma. Fille, née en 1903 à Malleret, sp.	79

Maison n° : 17*N° des ménages :*

		<i>N° individu :</i>
22	AUPETIT Martin. Chef, né en 1881 à Lavaufranche, facteur.	80
22	AUPETIT Julie. Epouse, née en 1881 à St Christophe en Boucherie, débitante, patronne.	81
22	AUPETIT Léon. Fils, né en 1906 à Clugnat, sp.	82
22	BRUNET Gabrielle. Nièce, née en 1900 à Malleret, sp.	83

Maison n° : 18*N° des ménages :*

		<i>N° individu :</i>
23	BROSSET Louis. Chef, né en 1869 à Clugnat, boulanger, patron.	84
23	DUMAYET Alphonsine. Nièce, née en 1883 à Clugnat, sp.	85

Maison n° : 19*N° des ménages :*

		<i>N° individu :</i>
24	ROUGERON Jules. Chef, né en 1873 à Bord St Georges, charretier chez JANNETet ... [illisible].	86
24	ROUGERON Marie. Epouse, née en 1883 à Sannat, sp.	87
24	ROUGERON Antoinette. Fille, née en 1901 à Bord St Georges, sp.	88

Le Bourg**Maison n° : 19***N° des ménages :*

- 24 ROUGERON Alice. Fille, née en 1904 à Bord St Georges, sp.
 24 ROUGERON Angèle. Fille, née en 1906 à Bord St Georges.

*N° individu :*89
90**Maison n° : 20***N° des ménages :*

- 25 QUENTAL (de) Wenceslas. Chef, né en 1866 à Madère, docteur en médecine, patron. [nationalité portugaise].
 25 QUENTAL (de) Marie. Epouse, née en 1883 à Auzances, sp. [nationalité portugaise].
 25 QUENTAL (de) Robert. Fils, né en 1899 à Magnat, sp. [nationalité portugaise].
 25 QUENTAL (de) Hélène. Fille, née en 1901 à Auzances, sp. [nationalité portugaise].
 25 QUENTAL (de) Gabriel. Fils, né en 1908 à Clugnat, sp. [nationalité portugaise].
 25 SAUVANET Lucie. Servante, née en 1897 à Magnat, servante chez DE QUENTAL.

*N° individu :*91
92
93
94
95
96**Maison n° : 21***N° des ménages :*

- 26 JANNET Jean. Chef, né en 1865 à Boussac-Bourg, minotier, patron.
 26 JANNET Marie Anne. Epouse, née en 1869 à Malleret, sp.
 26 JANNET Gabriel. Fils, né en 1894 à Clugnat, étudiant.
 26 JANNET Louis. Fils, né en 1902 à Clugnat, sp.
 26 NERMONT Ernestine. Servante, née en 1890 à Clugnat, sp. [servante chez JANNET ?].

*N° individu :*97
98
99
100
101**Maison n° : 22***N° des ménages :*

- 27 JANNET Antoine. Chef, né en 1871 à Boussac-Bourg, négociant en vins, patron.
 27 JANNET Marie Anne. Epouse, née en 1876 à Clugnat, sp.
 27 JANNET Marie Antoinette. Fille, née en 1892 à Clugnat, sp.
 27 JANNET Anne. Mère, née en 1846 à Boussac-Bourg, sp.

*N° individu :*102
103
104
105**Maison n° : 23***N° des ménages :*

- 28 FAROCHE Hippolyte. Chef, né en 1859 à Toulx Ste Croix, épiciier, patron.
 28 FAROCHE Marie. Epouse, née en 1861 à Clugnat, sp.
 28 FAROCHE Gustave. Fils, né en 1896 à Clugnat, sp.
 29 AUPICON Emile. Chef, né en 1883 à St Agnant, docteur en médecine, patron.
 29 AUPICON Jeanne. Mère, née en 1845 à Clugnat, sp.

*N° individu :*106
107
108
109
110**Maison n° : 24***N° des ménages :*

- 30 TONDU Jean. Chef, né en 1874 à Malleret, épiciier, patron.
 30 TONDU Marie. Epouse, née en 1880 à Epernay, épicière, patronne.
 30 TONDU Abel. Fils, né en 1901 à Clugnat, sp.
 30 TONDU René. Fils, né en 1907 à Clugnat, sp.
 30 TONDU Hélène. Fille, née en 1908 à Clugnat, sp.

*N° individu :*111
112
113
114
115**Maison n° : 25***N° des ménages :*

- 31 GARRIC François. Chef, né en 1868 à St Gengoux, boucher, patron.
 31 GARRIC Marie. Epouse, née en 1875 à Bétête, bouchère.
 31 GARRIC Sylvain Jean Baptiste. Fils, né en 1898 à Clugnat, sp.
 31 HUGUET Marie. Belle-mère, née en 1850 à Bétête, sp.

*N° individu :*116
117
118
119**Maison n° : 26***N° des ménages :*

- 32 PEYROT Ernest Armand. Chef, né en 1857 à Boussac, rentier.
 33 BERTHELIER Simon. Chef, né en 1843 à St Nartignies, cultivateur, patron.
 33 BERTHELIER Mélanie. Epouse, née en 1856 à St Nartignies, sp.
 33 BERTHELIER Auguste. Fils, né en 1892 à Clugnat, mouleur chez JANNOT.

*N° individu :*120
121
122
123**Maison n° : 27***N° des ménages :*

- 34 BARRET Jean Baptiste. Chef, né en 1841 à Clugnat, maréchal, patron.
 34 BARRET Alexandre. Fils, né en 1867 à Clugnat, maréchal chez BARRET.
 34 BARRET Marie. Bru, née en 1869 à Clugnat, sp.
 34 BARRET Eugène. Petit-fils, né en 1890 à Clugnat, sp.

*N° individu :*124
125
126
127**Maison n° : 28***N° des ménages :*

- 35 GALLEMARD Annet. Chef, né en 1836 à Clugnat, propriétaire, patron.
 35 GALLEMARD Marie. Epouse, née en 1836 à Toulx Ste Croix, sp.
 35 APERT Jeanne. Servante, née en 1863 à Clugnat, sp. [servante chez GALLEMARD ?].

*N° individu :*128
129
130**Maison n° : 29***N° des ménages :**N° individu :*

Le Bourg**Maison n° : 29***N° des ménages :*

		<i>N° individu :</i>
36	GALLEMARD Eugène. Chef, né en 1872 à Clugnat, négociant en vins, patron.	131
36	GALLEMARD Louise. Epouse, née en 1876 à Giromagny, sp.	132
36	GALLEMARD Marie Louise. Fille, née en 1901 à Bonnat, sp.	133
36	GALLEMARD Charles. Fils, né en 1905 à Clugnat, sp.	134
36	MAUGENEST Marie. Servante, née en 1881 à Clugnat, servante chez GALLEMARD.	135
36	MALDENT Marie. Servante, née en 1882 à Chénier, servante chez GALLEMARD.	136

Maison n° : 30*N° des ménages :*

		<i>N° individu :</i>
37	JOUANDIN Claude. Chef, né en 1867 à Clugnat, maréchal.	137
37	JOUANDIN Anne. Epouse, née en 1871 à Clugnat, couturière, patronne.	138
37	JOUANDIN Berthe. Fille, née en 1895 à Clugnat, sp.	139
38	LAMY Jean. Chef, né en 1851 à Jalesches, maçon.	140
39	JAMET Justine. Chef, née en 1851 à Clugnat, couturière, patronne.	141

Maison n° : 31*N° des ménages :*

		<i>N° individu :</i>
40	JANNET Martial. Chef, né en 1861 à Clugnat, cordonnier, patron.	142
40	JANNET Marie Françoise. Epouse, née en 1870 à Ladapeyre, sp.	143
40	JANNET Marcel. Fils, né en 1894 à Clugnat, sp.	144
40	JANNET Marc. Fils, né en 1902 à Clugnat, sp.	145

Maison n° : 32*N° des ménages :*

		<i>N° individu :</i>
41	PASQUET Etienne. Chef, né en 1871 à Malleret, journalier.	146
41	PASQUET Marie. Epouse, née en 1876 à St Martinien, sp.	147

Maison n° : 33*N° des ménages :*

		<i>N° individu :</i>
42	ALLASŒUR Jean. Chef, né en 1865 à Domeyrot, cantonnier.	148
42	ALLASŒUR Virginie. Epouse, née en 1869 à Clugnat, sp.	149
42	ALLASŒUR Henry. Fils, né en 1896 à Clugnat, sp.	150

Maison n° : 34*N° des ménages :*

		<i>N° individu :</i>
43	MARTIN Silvine. Chef, née en 1847 à Jalesches, sp.	151
44	LAFOND Michel. Chef, né en 1866 à Lavaufanche, messenger, patron.	152
44	LAFOND Marie. Epouse, née en 1874 à Toulx Ste Croix, sp.	153
44	LAFOND Germaine. Fille, née en 1894 à Leyrat, sp.	154
44	GIRAUD Félicie. Nièce, née en 1901 à Toulx Ste Croix, sp.	155

Maison n° : 35*N° des ménages :*

		<i>N° individu :</i>
45	NICOT Marie. Chef, née en 1832 à Clugnat, sp.	156
46	BELLAIGUE Georges Hugues. Chef, né en 1851 à Clugnat, sp.	157
46	BELLAIGUE Henriette Stéphanie. Epouse, née en 1852 à Boussac, sp.	158

Maison n° : 36*N° des ménages :*

		<i>N° individu :</i>
47	BOISSY Laurent. Chef, né en 1853 à Clugnat, sp.	159
47	BOISSY Maria. Epouse, née en 1873 à Figeac, sp.	160

Maison n° : 37*N° des ménages :*

		<i>N° individu :</i>
48	MISSIER Henri. Chef, né en 1866 à Paris, cimentier, patron.	161
48	MISSIER Louise. Epouse, née en 1867 à La Châtre, couturière, patronne.	162
48	MISSIER Henri. Fils, né en 1890 à Clugnat, sp.	163
48	MISSIER Charles. Fils, né en 1892 à Clugnat, cimentier, chez MISSIER.	164
48	MISSIER Joseph. Fils, né en 1897 à Clugnat, sp.	165

Maison n° : 38*N° des ménages :*

		<i>N° individu :</i>
49	GENDREAU Paul. Chef, né en 1868 à Nouzerines, cantonnier.	166
49	GENDREAU Maria. Epouse, née en 1878 à St Sauvier, débitante, patronne.	167
49	GENDREAU Lucie. Fille, née en 1896 à Bétête, sp.	168

Maison n° : 39*N° des ménages :*

		<i>N° individu :</i>
50	NEYRAT Pierre. Chef, né en 1874 à Lépaud, domestique, chez GALLEMARD Eugène.	169
50	NEYRAT Catherine. Epouse, née en 1881 à La Celle sous Gouzon, sp.	170
50	NEYRAT Henri. Fils, né en 1906 à La Celle sous Gouzon, sp.	171

Le Bourg**Maison n° : 40***N° des ménages :*

		<i>N° individu :</i>
51	VERGNE Louis Michel. Chef, né en 1853 à Clugnat, sabotier, patron.	172
51	VERGNE Marie. Epouse, née en 1861 à Jalesches, sp.	173
51	VERGNE Louis. Frère, né en 1835 à Bussières St Georges, fondateur, patron.	174
51	VERGNE Louise. Sœur, née en 1838 à Clugnat, sp.	175

Maison n° : 41*N° des ménages :*

		<i>N° individu :</i>
52	BLONDET Pierre. Chef, né en 1832 à Clugnat, tisserand, patron.	176
52	BLONDET Jeanne. Epouse, née en 1839 à Clugnat, sp.	177

Maison n° : 42*N° des ménages :*

		<i>N° individu :</i>
53	AUTISSIER Jean. Chef, né en 1854 à Boussac, jardinier, patron.	178
53	AUTISSIER Cécile. Epouse, née en 1864 à Clugnat, sp.	179

Maison n° : 43*N° des ménages :*

		<i>N° individu :</i>
54	MÉRIGOT Silvaine. Chef, née en 1855 à Clugnat, sp.	180
54	MÉRIGOT Marie. Belle-mère, née en 1824 à Clugnat, sp.	181
55	MÉRIGOT Jean. Chef, né en 1877 à Clugnat, cordonnier, patron.	182
55	MÉRIGOT Marie. Epouse, née en 1879 à Bellegarde, sp.	183

Maison n° : 44*N° des ménages :*

		<i>N° individu :</i>
56	MORET Auguste. Chef, né en 1872 à Clugnat, tisserand, patron.	184
56	MORET Gabrielle. Epouse, née en 1878 à Clugnat, couturière, patronne.	185
56	MORET Roger. Fils, né en 1905 à Clugnat, sp.	186

Maison n° : 45*N° des ménages :*

		<i>N° individu :</i>
57	MÉRIGOT Jean. Chef, né en 1849 à Clugnat, sp.	187
57	MÉRIGOT Jeanne. Epouse, née en 1856 à St Dizier les Domaines, sp.	188
57	JANNOT Germaine. Fille, née en 1879 à Clugnat, sp.	189
57	JANNOT Irma. Petite-fille, née en 1899 à Clugnat, sp.	190
57	JANNOT Octave. Petit-fils, né en 1901 à Clugnat, sp.	191
57	JANNOT Hélène. Petite-fille, née en 1902 à Clugnat, sp.	192

Maison n° : 46*N° des ménages :*

		<i>N° individu :</i>
58	DUPEUX Louise. Chef, née en 1877 à Couhé, sp.	193
58	DUPEUX Fernand. Fils, né en 1897 à Moutier-Malcard, sp.	194
58	DUPEUX Marcel. Fils, né en 1899 à Genouillac, sp.	195
58	DORÉ Raymond. Neveu, né en 1909 à Domeyrot, sp.	196

Maison n° : 47*N° des ménages :*

		<i>N° individu :</i>
59	PETIT Marie. Chef, née en 1860 à Clugnat, journalière.	197

Maison n° : 48*N° des ménages :*

		<i>N° individu :</i>
60	BLONDET Jean Auguste. Chef, né en 1842 à Jalesches, charron, patron.	198
60	BLONDET Françoise. Epouse, née en 1848 à Clugnat, sp.	199
60	BLONDET Auguste. Fils, né en 1868 à Clugnat, charron, chez BLONDET Jean Auguste.	200
60	BLONDET Marguerite. Bru, née en 1881 à Nouzerines, sp.	201
60	BLONDET Camille. Petit-fils, né en 1901 à Clugnat, sp.	202
60	BLONDET Adèle. Petit-fils, né en 1904 à Clugnat, sp. [petite-fille sans doute].	203
60	BLONDET Eugénie. Petit-fils, né en 1906 à Clugnat, sp. [petite-fille sans doute].	204
60	BLONDET Hélène. Petit-fils, né en 1909 à Clugnat, sp. [petite-fille sans doute].	205
60	BLONDET André. Petit-fils, né en 1910 à Clugnat, sp.	206
60	DECOUSSET Pauline. Petite-fille, née en 1896 à Roches, sp.	207

Maison n° : 49*N° des ménages :*

		<i>N° individu :</i>
61	BIGNET Marie. Chef, née en 1840 à Clugnat, sp.	208
61	PASQUET Camille. Neveu, né en 1893 à Clugnat, sp.	209
62	NICOT Eugène. Chef, né en 1863 à Clugnat, cantonnier.	210
62	NICOT Marie. Epouse, née en 1872 à Ladapeyre, journalière.	211
62	NICOT Auguste. Fils, né en 1894 à Clugnat, sp.	212
62	NICOT Eugénie. Fille, née en 1898 à Clugnat, sp.	213

Maison n° : 50*N° des ménages :*

		<i>N° individu :</i>
--	--	----------------------

Le Bourg**Maison n° : 50***N° des ménages :*

63	GARLIN Paul. Chef, né en 1837 à Montargis, cuisinier, chez GUILLAUME II.	N° individu :	214
63	GARLIN Hortense. Epouse, née en 1842 à Genouillac, sp.		215

Maison n° : 51*N° des ménages :*

64	PASQUET Clément. Chef, né en 1858 à Boussac-Bourg, journalier.	N° individu :	216
64	PASQUET Louise. Epouse, née en 1864 à St Dizier les Domaines, journalière.		217
64	PASQUET Angèle. Fille, née en 1894 à Clugnat, sp.		218
64	PASQUET Lucie. Fille, née en 1900 à Clugnat, sp.		219
65	PASQUET Pierre. Chef, né en 1885 à Boussac-Bourg, mouleur, chez JANNOT Georges.		220
65	PASQUET Gabrielle. Epouse, née en 1887 à Clugnat, sp.		221

Maison n° : 52*N° des ménages :*

66	BARRET Alexandre. Chef, né en 1844 à Clugnat, tailleur de pierres, patron.	N° individu :	222
66	BARRET Marie. Epouse, née en 1840 à Jalesches, sp.		223
67	AUXIÈTRE Jacques. Chef, né en 1875 à Malleret, journalier, chez JANNET.		224
67	AUXIÈTRE Adélaïde. Epouse, née en 1879 à Tercillat, journalière, chez CHARTEREZ.		225

Maison n° : 53*N° des ménages :*

68	DUCARTRON Jean Baptiste. Chef, né en 1848 à Clugnat, épicier boulanger, patron.	N° individu :	226
68	DUCARTRON Marie. Epouse, née en 1861 à Clugnat, épicière, patronne.		227
68	DUCARTRON Jeanne. Fille, née en 1886 à Clugnat, sp.		228
68	DUCARTRON Eugénie. Fille, née en 1889 à Clugnat, sp.		229
68	GUILLEMET Elisabeth. Belle-mère, née en 1841 à Clugnat, sp.		230
69	MORET Antoine. Chef, né en 1865 à Malleret, cultivateur, patron.		231
69	MORET Madeleine. Epouse, née en 1870 à Boussac-Bourg, cultivatrice, chez MORET.		232
69	MORET Jean. Fils, né en 1896 à Malleret, cultivateur, chez MORET.		233
69	MORET Félicie. Fille, née en 1899 à Malleret, sp.		234

Maison n° : 54*N° des ménages :*

70	BURON Pierre. Chef, né en 1844 à Clugnat, journalier, chez JANNET Jean.	N° individu :	235
70	BURON Louise. Fille, née en 1875 à Clugnat, couturière, chez BOUCHONNET.		236
70	BURON Alexandrine. Fille, née en 1879 à Clugnat, sp.		237
70	BURON Eugénie. Fille, née en 1882 à Clugnat, sp.		238
70	BURON Antoine. Fils, né en 1886 à Clugnat, journalier, chez JANNET Jean.		239

Maison n° : 55*N° des ménages :*

71	PEYROT Marie. Chef, née en 1861 à Clugnat, couturière patronne.	N° individu :	240
----	-----------------------------------------------------------------	---------------	-----

Maison n° : 56*N° des ménages :*

72	JACQUET Jean. Chef, né en 1844 à Clugnat, agent d'assurances, Cie LE NORD.	N° individu :	241
72	JACQUET Azéma. Epouse, née en 1842 à Clugnat, couturière, patronne.		242
72	JACQUET Simon. Fils, né en 1876 à Clugnat, sabotier, patron.		243

Maison n° : 57*N° des ménages :*

73	TONDU Henri. Chef, né en 1872 à Malleret, charretier, patron.	N° individu :	244
73	TONDU Jeanne. Epouse, née en 1877 à Clugnat, couturière, chez GARLIN.		245
73	TONDU Alexandrine. Fille, née en 1897 à Clugnat, sp.		246
73	TONDU Albert. Fils, né en 1899 à Malleret, sp.		247
73	TONDU Paul. Fils, né en 1902 à Malleret, sp.		248

Maison n° : 58*N° des ménages :*

74	GUILLEMET Adrien. Chef, né en 1866 à Saussat, émailleur, chez JANNOT Georges.	N° individu :	249
74	GUILLEMET Marthe. Epouse, née en 1874 à Clugnat, sp.		250
74	GUILLEMET Marie. Fille, née en 1894 à Clugnat, lingère, patronne.		251
74	GUILLEMET Georges. Fils, né en 1898 à Clugnat, sp.		252
74	CHAREYRE Etienne. Grand-père, né en 1815 à La Chapelle Graillouse, instituteur en retraite.		253
75	AUTISSIER Jean. Chef, né en 1862 à Verneiges, journalier.		254
75	AUTISSIER Marie. Epouse, née en 1863 à Toulx Ste Croix, sp.		255
75	AUTISSIER Lucie. Fille, née en 1899 à Domeyrot, sp.		256
75	JANNET Charles. Beau-père, né en 1827 à Toulx Ste Croix, sp.		257

Maison n° : 59*N° des ménages :*

N° individu :

Le Bourg**Maison n° : 59***N° des ménages :*

		<i>N° individu :</i>
76	BIGNET Pierre. Chef, né en 1848 à Clugnat, sp.	258
76	BIGNET Céline. Epouse, née en 1855 à Clugnat, sp.	259
77	BOUCRÈLE Alexis. Chef, né en 1869 à Paris, cultivateur, patron.	260
77	BOUCRÈLE Catherine. Epouse, née à Boussac-Bourg en 1866, sp.	261
77	BOUCRÈLE Louise. Fille, née en 1896 à Boussac-Bourg, sp.	262
77	BOUCRÈLE Denis. Fils, né en 1901 à Boussac-Bourg, sp.	263
77	BOUCRÈLE Félicie. Fille, née en 1905 à Boussac-Bourg, sp.	264

Maison n° : 60*N° des ménages :*

		<i>N° individu :</i>
78	GIBARD Julienne. Chef, née en 1863 à St Dizier les Domaines, coquetière, patronne.	265
78	GIBARD Adèle. Fille, née en 1892 à Clugnat, sp.	266
78	GIBARD Louis. Fils, né en 1895 à Clugnat, sp.	267
78	GIBARD Marie. Fille, née en 1897 à Clugnat, sp.	268
79	LAVIGNE Louis. Chef, né en 1839 à Châtelus, cordonnier, patron.	269
79	LAVIGNE Eugénie. Fille, née en 1873 à Châtelus, sp.	270
80	GRANDJEAN Eugène. Chef, né en 1879 à Clugnat, journalier.	271
80	GRANDJEAN Marie Louise. Epouse, née en 1887 à Clugnat, sp.	272
80	GRANDJEAN Marie Lucie. Fille, née en 1909 à Clugnat, sp.	273

Maison n° : 61*N° des ménages :*

		<i>N° individu :</i>
81	JANNET Antoine. Chef, né en 1838 à Clugnat, maçon, cabaretier, patron.	274
81	JANNET Adélaïde. Epouse, née en 1852 à Jouillat, sp.	275

Maison n° : 62*N° des ménages :*

		<i>N° individu :</i>
82	THORIN Gabriel. Chef, né en 1851 à Clugnat, journalier.	276
82	THORIN Marie. Epouse, née en 1851 à St Sylvain sous Toulx, sp.	277
82	THORIN Emile. Fils, né en 1890 à Clugnat, maçon.	278
83	CHAPEAUD Louis. Chef, né en 1881 à Clugnat, sabotier, patron.	279
83	CHAPEAUD Antoinette. Epouse, née en 1885 à Clugnat, lingère, patronne.	280
83	CHAPEAUD Yvonne. Fille, née en 1907 à Clugnat, sp.	281
84	GAUBELY Virginie. Chef, née en 1825 à Magnat l'Étrange, sp.	282

Maison n° : 63*N° des ménages :*

		<i>N° individu :</i>
85	RAGANAUD Jean. Chef, né en 1851 à Ladapeyre, maçon.	283
85	RAGANAUD Marie. Epouse, née en 1848 à Clugnat, sp.	284

Maison n° : 64*N° des ménages :*

		<i>N° individu :</i>
86	DÉMOULIN François. Chef, né en 1846 à Clugnat, charpentier, patron.	285
86	DÉMOULIN Antoinette. Epouse, née en 1854 à Guéret, lingère, patronne.	286
87	DÉMOULIN Jean. Fils Chef, né en 1874 à Clugnat, charpentier, chez DÉMOULIN.	287
87	DÉMOULIN Léontine. Epouse, née en 1880 à Clugnat, sp.	288

Maison n° : 65*N° des ménages :*

		<i>N° individu :</i>
88	BRULET Louis. Chef, né en 1858 à Evaux, sp, chez JANNET Jean. [sans profession, mais avec un employeur !].	289
88	BRULET Joséphine. Epouse, née en 1863 à Clugnat, sp.	290
88	BRULET Georges. Fils, né en 1895 à Clugnat, sp.	291

Maison n° : 66*N° des ménages :*

		<i>N° individu :</i>
89	DESGROLARD Henri. Chef, né en 1880 à La Cellette, foleur.	292
89	DESGROLARD Maria. Epouse, née en 1887 à Nouzerines, couturière, patronne.	293
90	MARIDAT François. Chef, né en 1851 à Villabon, menuisier, patron.	294
90	MARIDAT Adèle. Epouse, née en 1856 à Jalesches, sp.	295
90	MARIDAT Jean Baptiste. Fils, né en 1876 à Jalesches, menuisier, chez MARIDAT.	296
90	MARIDAT Léonie. Bru, née en 1883 à Lignères, couturière, patronne.	297

Maison n° : 67*N° des ménages :*

		<i>N° individu :</i>
91	CLÉNET Elisabeth. Chef, née en 1861 à Clugnat, journalière.	298
91	CLÉNET Marie. Fille, née en 1890 à Clugnat, couturière, patronne.	299
91	CLÉNET Jeanne. Fille, née en 1893 à Clugnat, couturière, chez CLÉNET Marie.	300

Maison n° : 68*N° des ménages :*

		<i>N° individu :</i>
92	VERNET Adrien. Chef, né en 1875 à Clugnat, négociant en vins, patron.	301

Le Bourg**Maison n° : 68***N° des ménages :*

92	PORTET François. Neveu, né en 1887 à Malleret, journalier, chez VERNET.	N° individu :	302
92	PORTET Michel. Neveu, né en 1891 à Malleret, journalier, chez VERNET.		303

Maison n° : 69*N° des ménages :*

93	GOURGON Barthélémy. Chef, né en 1833 à St Silvain Bas le Roc, journalier.	N° individu :	304
93	GOURGON Rosalie. Fille, née en 1878 à Clugnat, lingère, patronne.		305
93	BÉBON Germaine. Petite-fille, née en 1898 à Clugnat, sp.		306

Maison n° : 70*N° des ménages :*

94	JOUANDIN Emile. Chef, né en 1869 à Clugnat, débitant, patron.	N° individu :	307
94	JOUANDIN Adèle. Epouse, née en 1879 à Clugnat, sp.		308
94	JOUANDIN Alice. Fille, née en 1898 à Clugnat, sp.		309

Maison n° : 71*N° des ménages :*

95	TALLOT Jean. Chef, né en 1873 à Clugnat, boucher, patron.	N° individu :	310
95	TALLOT Eugénie. Epouse, née en 1887 à Clugnat, sp.		311
95	TALLOT Etienne Marcel. Fils, né en 1909 à Clugnat, sp.		312
95	CHÉNE Auguste. Employé, né en 1892 à Clugnat, boucher, chez TALLOT.		313

Maison n° : 72*N° des ménages :*

96	BOURDEAU Cécile. Chef, née en 1844 à Clugnat, marchande d'épicerie, patronne.	N° individu :	314
96	AUBERGER Léonard. Gendre, né en 1862 à Clugnat, receveur ruraliste.		315
96	AUBERGER Marie. Fille, née en 1875 à Clugnat, sp.		316
96	AUBERGER Albert. Petit-fils, né en 1903 à Clugnat, sp.		317
96	AUBERGER Marguerite. Petite-fille, née en 1909 à Clugnat, sp.		318
96	BOURDEAU Marguerite. Fille, née en 1878 à Clugnat, sp.		319
96	BOURDEAU Georges. Fils, né en 1873 à Clugnat, horloger, patron.		320
96	GRANDJEAN Louise. Servante, née en 1885 à Clugnat, servante chez BOURDEAU Cécile.		321

Maison n° : 73*N° des ménages :*

97	LAMY Jean. Chef, né en 1878 à Clugnat, sabotier débitant, patron.	N° individu :	322
97	LAMY Marie. Epouse, née en 1877 à Clugnat, sp.		323
97	TALLOT Etienne. Beau-père, né en 1848 à Clugnat, négociant en vins, patron.		324

Maison n° : 74*N° des ménages :*

98	BOUCHONNET Antoine. Chef, né en 1842 à Clugnat, tailleur d'habits, patron.	N° individu :	325
98	BOUCHONNET Gilberte. Epouse, née en 1854 à Toulx Ste Croix, sp.		326

Maison n° : 75*N° des ménages :*

99	CHAPAUD Claude. Chef, né en 1846 à Clugnat, sabotier, patron.	N° individu :	327
99	CHAPAUD Jeanne. Epouse, née en 1860 à Clugnat, sp.		328
99	CHAPAUD Louis. Fils, né en 1890 à Clugnat, sabotier, chez CHAPAUD.		329
99	FERRON Estelle. Petite-fille, née en 1900 à Clugnat, sp.		330

Maison n° : 76*N° des ménages :*

100	BEAUJARD Jean. Chef, né en 1845 à Bussières St Georges, journalier.	N° individu :	331
100	BEAUJARD Jeanne. Epouse, née en 1851 à Vijn, sp.		332
100	BEAUJARD Silvain. Fils, né en 1882 à Nouzerines, journalier.		333
100	BEAUJARD Marguerite. Fille, née en 1893 à Clugnat, journalière, chez JANNET Jules.		334

Maison n° : 77*N° des ménages :*

101	CHAPEAUD Jean. Chef, né en 1857 à Clugnat, maçon, débitant, patron.	N° individu :	335
101	CHAPEAUD Alexandrine. Epouse, née en 1864 à Clugnat, sp.		336
101	CHAPEAUD Emile. Fils, né en 1886 à Clugnat, boulanger, patron.		337

Maison n° : 78*N° des ménages :*

102	SIMONNET Léon. Chef, né en 1887 à Clugnat, boulanger, patron.	N° individu :	338
102	SIMONNET Françoise. Mère, née en 1865 à Toulx Ste Croix, sp.		339
102	FLOQUET Angèle. Servante, née en 1894 à Clugnat, servante, chez SIMONNET.		340

Maison n° : 79*N° des ménages :*

103	AUGOUVERNAIRE Marie. Chef, née en 1868 à Clugnat, chapelière, patronne.	N° individu :	341
-----	-------------------------------------------------------------------------	---------------	-----

Le Bourg**Maison n° : 79***N° des ménages :*

		<i>N° individu :</i>
103	LAPLAINE Virginie. Mère, née en 1847 à Clugnat, journalière.	342
103	LAPLAINE Henri. Neveu, né en 1893 à Clugnat, mouleur, chez JANNOT Georges.	343
103	MATHELY Paul. Pensionnaire, né en 1903 à Gouzon, sp.	344
103	MATHELY Jeanne. Pensionnaire, né en 1909 à Clugnat, sp.	345

Maison n° : 80*N° des ménages :*

		<i>N° individu :</i>
104	COUSSET Claude. Chef, né en 1833 à Clugnat, sp.	346
104	COUSSET Marie. Epouse, née en 1840 à Clugnat, sp.	347
104	JOUANDEAU Catherine. Servante, née en 1869 à St Silvain sous Toulx, servante, chez COUSSET Claude.	348

Maison n° : 81*N° des ménages :*

		<i>N° individu :</i>
105	COUSSET Etienne. Chef, né en 1847 à Clugnat, hôtelier, patron.	349
105	COUSSET Anne. Epouse, née en 1851 à Toulx Ste Croix, sp.	350
105	JAMET Elise. Petite-fille, née en 1894 à Boussac, sp.	351
105	JAMET Gabriel. Petit-fils, né en 1898 à Clugnat, sp.	352
105	CHUDET Maria. Servante, née en 1873 à Clugnat, servante, chez E. COUSSEL.	353
105	MAULAT Pierre. Domestique, né en 1878 à Saint Sauvier, domestique, chez E. COUSSET.	354

Maison n° : 82*N° des ménages :*

		<i>N° individu :</i>
106	PASQUET Pierre. Chef, né en 1848 à Boussac-Bourg, journalier.	355
106	PASQUET Rose. Epouse, née en 1869 à Chateameillant, journalière.	356

Maison n° : 83*N° des ménages :*

		<i>N° individu :</i>
107	JAMMET Elise. Chef, née en 1870 à Le Blanc, receveuse des Postes ? [dernier mot illisible].	357
107	JAMMET Charlotte. Fille, née en 1890 à Le Blanc, sp.	358
107	JAMMET Gaston. Fils, né en 1893 à Le Blanc, sp.	359
107	JAMMET André. Fils, né en 1906 à Levroux, sp.	360
107	JAMMET Yvonne. Fille, née en 1906 à Levroux, sp.	361

Maison n° : 84*N° des ménages :*

		<i>N° individu :</i>
108	SELLERET Elie. Chef, né en 1856 à Saint Germain, instituteur.	362
108	SELLERET Marie. Epouse, née en 1858 à Boussac-Bourg, sp.	363
109	JAMMET Jules. Chef, né en 1883 à Clugnat, instituteur.	364
109	JAMMET Irma. Epouse, née en 1887 à Boussac-Bourg, institutrice.	365
109	JAMMET Andrée. Fille, née à Clugnat en 1911, sp.	366
110	DUPANIER Augustine. Chef, née en 1856 à Nouzerines, institutrice.	367
111	ROULLET Philomène. Chef, née en 1867 à Ladapeyre, sp.	368
111	ROULLET Germaine. Fille, née en 1891 à Ladapeyre, institutrice.	369
112	AUBRUN Félix. Chef, né en 1881 à Nouziers, instituteur.	370
112	AUBRUN Virginie. Mère, née en 1850 à Nouziers, sp.	371
112	ALALINARDE Joseph. Neveu, né en 1898 à Nouziers, sp.	372

Maison n° : 85*N° des ménages :*

		<i>N° individu :</i>
113	LARPIN Michel. Chef, né en 1878 à St Sauvier, coquetier, patron.	373
113	LARPIN Albaine. Epouse, née en 1880 à Clugnat, sp.	374
113	LARPIN Raymond. Fils, né en 1904 à Clugnat, sp.	375
113	LARPIN Robert. Fils, né en 1907 à Clugnat, sp.	376

Maison n° : 86*N° des ménages :*

		<i>N° individu :</i>
114	RANCIER Jean Baptiste. Chef, né en 1884 à Clugnat, sabotier, patron.	377
114	RANCIER Alphonsine. Epouse, née en 1887 à Clugnat, couturière, patronne.	378
114	RANCIER Hélène. Fille, née en 1909 à Clugnat, sp.	379

Le Bourg : 379 habitants**Doulon****Maison n° : 1***N° des ménages :*

		<i>N° individu :</i>
1	MICHAUD Lucien. Chef, né en 1883 à Clugnat, cultivateur, patron.	1
1	MICHAUD Fernande. Epouse, née en 1887 à Moutier-Malcard, cultivatrice.	2
1	MICHAUD Ernest. Fils, né en 1907 à Clugnat, sp.	3

Doulon**Maison n° : 1***N° des ménages :*

1	MICHAUD René. Fils, né en 1907 à Clugnat, sp.	
1	MICHAUD Françoise Marie. Mère, née en 1843 à Clugnat, sp.	
1	DORET Silvain. Beau-père, né en 1856 à Lignères, cultivateur, chez MICHAUD.	
1	DORET Rose. Belle-mère, née en 1854 à Bonnat, sp.	
1	DORET Ernest. Beau-frère, né en 1890 à Bonnat, sp.	

*N° individu :*4
5
6
7
8**Maison n° : 2***N° des ménages :*

2	TILLIER Marie. Chef, née en 1833 à Clugnat, sp.
2	TILLIER Gabrielle. Fille, née en 1862 à Clugnat, sp.

*N° individu :*9
10**Maison n° : 3***N° des ménages :*

3	CHÉNE François. Chef, né en 1859 à Roches, maréchal, patron.
3	CHÉNE Victorine. Epouse, née en 1863 à Clugnat, sp.
3	CHÉNE Germain. Fils, né en 1896 à Clugnat, cultivateur, chez CHÉNE.
3	CHÉNE Paulin. Fils, né en 1883 à Clugnat, sp.
3	CHÉNE Anne. Bru, née en 1887 à Clugnat, sp.

*N° individu :*11
12
13
14
15**Maison n° : 4***N° des ménages :*

4	JANNET Séverin. Chef, né en 1857 à Clugnat, maçon.
4	JANNET Jeanne. Epouse, née en 1857 à Clugnat, sp.
4	JANNET Auguste. Fils, né en 1883 à Vincennes, maçon.
4	JANNET Adeline. Bru, née en 1892 à Vincennes, sp.
4	JANNET Léa. Petite-fille, née en 1909 à Vincennes, sp.
4	MORET Marie. Belle-mère, née en 1824 à Jalesches, sp.

*N° individu :*16
17
18
19
20
21**Maison n° : 5***N° des ménages :*

5	GUILLEMAIN Jean. Chef, né en 1835 à Clugnat, cultivateur, patron.
5	GUILLEMAIN Marie. Epouse, née en 1846 à Clugnat, cultivatrice, patronne.
5	GUILLEMAIN Jean. Fils, né en 1874 à Clugnat, cultivateur, chez GUILLEMAIN.
5	GUILLEMAIN Marie. Bru, née en 1878 à Domeyrot, cultivatrice, chez GUILLEMAIN. N.
5	GUILLEMAIN Eugène. Petit-fils, né en 1903 à Clugnat, sp.

*N° individu :*22
23
24
25
26**Maison n° : 6***N° des ménages :*

6	BOUCHON Pierre. Chef, né en 1844 à Clugnat, cultivateur, patron.
6	BOUCHON Marie. Epouse, née en 1847 à Clugnat, sp.
6	BOUCHON Alice. Petite-fille, née en 1905 à Vincennes, sp.
6	BOUCHON Jean. Fils, né en 1870 à Clugnat, sp.
6	BOUCHON Ferdinand. Fils, né en 1875 à Clugnat, sp.

*N° individu :*27
28
29
30
31**Maison n° : 7***N° des ménages :*

7	THOMAS Joseph. Chef, né en 1872 à Gouzon, cultivateur, patron.
7	THOMAS Elisabeth. Epouse, née en 1881 à Gouzon, cultivatrice, chez THOMAS.

*N° individu :*32
33**Maison n° : 8***N° des ménages :*

8	VAURY Elie. Chef, né en 1842 à Clugnat, taillandier, patron.
8	VAURY Marie. Epouse, née en 1848 à Clugnat, cultivatrice, patronne.
8	VAURY Pierre. Fils, né en 1868 à Clugnat, taillandier, chez VAURY.
8	VAURY Hélène. Bru, née en 1881 à Ladapeyre, sp.
8	VAURY Armand. Petit-fils, né en 1903 à Clugnat, sp.
8	LECONTE Jean. Ouvrier, né en 1890 à Jouillat, forgeron, chez VAURY Elie.

*N° individu :*34
35
36
37
38
39**Maison n° : 9***N° des ménages :*

9	BOURDEAU Marguerite. Chef, née en 1840 à Pionnat, sp.
9	BOURDEAU Louise. Fille, née en 1866 à Clugnat, couturière, patronne.
9	BOUCHONNET Lucien. Petit-fils, né en 1886 à Clugnat, maçon.
9	BOUCHONNET Juliette. Petite-fille, née en 1891 à Paris, sp.
9	MAIGRET Georges. Petit-fils, né en 1888 à Paris, sp.
9	MAIGRET Elise. Petite-fille, née en 1890 à Paris, sp.
9	MAIGRET Julie. Petite-fille, née en 1893 à Paris, sp.

*N° individu :*40
41
42
43
44
45
46**Maison n° : 10***N° des ménages :*

10	TALLOT Catherine. Chef, née en 1848 à Clugnat, pr cultivatrice, patronne. [pr = propriétaire ?].
----	---------------------------------------------------------------------------------------------------

N° individu :

47

Doulon**Maison n° : 10**

<i>N° des ménages :</i>		<i>N° individu :</i>
10	TALLOT Simon. Fils, né en 1868 à Clugnat, cultivateur, chez TALLOT Catherine.	48
10	TALLOT Jean. Fils, né en 1870 à Clugnat, cultivateur, chez TALLOT Catherine.	49
10	LANEURY Elise. Domestique, née en 1891 à Chateameillant, sp, chez TALLOT Catherine. [domestique chez TALLOT Catherine ?].	50
10	LANEURY Eugène. Pensionnaire, né en 1907 à Clugnat, sp.	51

Maison n° : 11

<i>N° des ménages :</i>		<i>N° individu :</i>
11	MICHAUD Gabriel. Chef, né en 1835 à Clugnat, sp.	52
11	MICHAUD Madeleine. Epouse, née en 1840 à Clugnat, sp.	53

Maison n° : 12

<i>N° des ménages :</i>		<i>N° individu :</i>
12	MICHAUD Félix. Chef, né en 1865 à Clugnat, cultivateur, patron.	54
12	MICHAUD Henriette. Fille, née en 1894 à Clugnat, sp.	55
12	BOUCHONNET Marie. Belle-mère, née en 1843 à Clugnat, cultivatrice, patronne.	56
12	DENOYER Emile. Domestique, né en 1895 à Clugnat, domestique, chez MICHAUD Félix.	57

Maison n° : 13

<i>N° des ménages :</i>		<i>N° individu :</i>
13	BOISSY Joseph. Chef, né en 1851 à Clugnat, p cultivateur, patron. [p = propriétaire ?].	58
13	BOISSY Françoise. Epouse, née en 1856 à Clugnat, sp.	59
13	BOISSY Alexandre. Fils, né en 1882 à Clugnat, cultivateur, chez BOISSY J.	60
13	MÉGRET Silvaine. Belle-mère, née en 1833 à Clugnat, sp.	61

Maison n° : 14

<i>N° des ménages :</i>		<i>N° individu :</i>
14	AUXIÈTRE Joseph. Chef, né en 1838 à Clugnat, sp.	62
14	AUXIÈTRE Marie. Epouse, née en 1842 à Clugnat, sp.	63

Maison n° : 15

<i>N° des ménages :</i>		<i>N° individu :</i>
15	RAGANAUD Jean. Chef, né en 1858 à Domeyrot, po cultivateur, patron. [po = propriétaire ?].	64
15	RAGANAUD Eugénie. Epouse, née en 1868 à Clugnat, sp.	65
15	RAGANAUD Marie. Fille, née en 1900 à Clugnat, sp.	66
15	RAGANAUD Eugène. Fils, né en 1902 à Clugnat, sp.	67

Maison n° : 16

<i>N° des ménages :</i>		<i>N° individu :</i>
16	MORET Guillaume. Chef, né en 1825 à Jalesches, pre cultivateur, patron. [pre = propriétaire ?].	68
16	BOISSY Madeleine. Fille, née à Clugnat en 1856, sp.	69
16	BOISSY Alexis Emile. Petit-fils, né en 1886 à Vincennes, cultivateur, chez MORET G.	70
16	BOISSY Marcelle. Petite-fille, née en 1904 à Jarnages, sp.	71

Maison n° : 17

<i>N° des ménages :</i>		<i>N° individu :</i>
17	MICHAUD Jean. Chef, né en 1865 à Clugnat, pre cultivateur, patron. [pre = propriétaire ?].	72
17	MICHAUD Augustine. Epouse, née en 1874 à St Sylvain sous Toulx, sp.	73
17	MICHAUD Félix. Fils, né en 1901 à Clugnat, sp.	74

Maison n° : 18

<i>N° des ménages :</i>		<i>N° individu :</i>
18	MICHAUD Blanche. Chef, née en 1850 à Ladapeyre, pre cultivatrice, patronne. [pre = propriétaire ?].	75
18	MICHAUD Céline. Fille, née en 1890 à Clugnat sp.	76
18	MICHAUD Juliette. Fille, née en 1894 à Clugnat sp.	77

Maison n° : 19

<i>N° des ménages :</i>		<i>N° individu :</i>
19	BOUCHONNET Valentine. Chef, née en 1868 à Clugnat, sp.	78
19	BOUCHONNET Félicie. Fille, née en 1893 à Clugnat sp.	79
19	BOUCHONNET Alexis. Fils, née en 1896 à Clugnat sp.	80

Maison n° : 20

<i>N° des ménages :</i>		<i>N° individu :</i>
20	SIMONNET Jeanne. Chef, née en 1827 à Clugnat, pre cultivatrice, patronne. [pre = propriétaire ?].	81
20	MICHAUD Jeanne. Fille, née en 1859 à Clugnat, cultivatrice, chez J. SIMONNET.	82
20	MICHAUD Adélaïde. Petite-fille, née en 1877 à Clugnat, sp.	83
20	MICHAUD Edouard. Petit-fils, né en 1883 à Clugnat, sp.	84

Maison n° : 21

<i>N° des ménages :</i>		<i>N° individu :</i>
21	JAMET Pierre. Chef, né en 1848 à Clugnat, pre cultivateur, patron. [pre = propriétaire ?].	85
21	JAMET Marie. Epouse, née en 1854 à Clugnat, cultivatrice, chez JAMET P.	86

Doulon**Maison n° : 21***N° des ménages :*

- 21 JAMET Jean. Fils, né en 1882 à Clugnat, cultivateur, chez JAMET P.
 21 JAMET Augustine. Bru, née en 1883 à Clugnat, cultivatrice, chez JAMET P.
 21 JAMET Hélène. Petite-fille, née en 1901 à Clugnat, sp.

*N° individu :*87
88
89**Maison n° : 22***N° des ménages :*

- 22 BOISSY Marie. Chef, née en 1856 à Clugnat, sp.

N° individu :

90

Maison n° : 23*N° des ménages :*

- 23 CHAPAUD Marguerite. Chef, née en 1848 à Clugnat, sp.
 23 CHAPAUD Maria. Fille, née en 1872 à Clugnat, sp.
 23 CHAPAUD Marie. Fille, née en 1874 à Clugnat, sp.
 23 CHAPAUD Félix. Fils, né en 1873 à Clugnat, sp.

*N° individu :*91
92
93
94**Doulon : 94 habitants****Pouzeau****Maison n° : 1***N° des ménages :*

- 1 BOISSY Eugène. Chef, né en 1878 à Clugnat, pre cultivateur, patron. [pre = propriétaire ?].
 1 BOISSY Maria. Epouse, née en 1879 à Clugnat, cultivatrice, chez BOISSY E.
 1 BOISSY Marie. Fille, née en 1903 à Clugnat, sp.
 1 BOISSY Alfred. Fils, né en 1910 à Clugnat, sp.

*N° individu :*1
2
3
4**Maison n° : 2***N° des ménages :*

- 2 JAMET Elisa. Chef, née en 1867 à Clugnat, négociante en épicerie, patronne.
 2 JAMET Henri. Fils, né en 1896 à Clugnat, sp.
 2 JAMET Louis. Fils, né en 1899 à Clugnat, sp.

*N° individu :*5
6
7**Maison n° : 3***N° des ménages :*

- 3 MARCELLET Jean. Chef, né en 1846 à Ladapeyre, pre cultivateur, patron. [pre = propriétaire ?].
 3 MARCELLET Eugénie. Epouse, née en 1853 à Ladapeyre, cultivatrice, chez MARCELLET J.
 3 TALLOT Etienne. Gendre, né à Clugnat en 1870, cultivateur, cultivateur chez MARCELLET J.
 3 TALLOT Marie. Fille, née en 1876 à Ladapeyre, cultivatrice, chez MARCELLET J.
 3 TALLOT Alphonse. Petit-fils, né en 1900 à Clugnat, sp.
 3 TALLOT Marc. Petit-fils, né en 1909 à Clugnat, sp.

*N° individu :*8
9
10
11
12
13**Maison n° : 4***N° des ménages :*

- 4 GALLETTE Antoine. Chef, né en 1861 à Jalesches, pre cultivateur, patron. [pre = propriétaire ?].
 4 GALLETTE Eugénie. Epouse, née en 1864 à Clugnat, cultivatrice, chez GALLETTE A.
 4 GALLETTE Juliette. Fille, née en 1891 à Clugnat, sp.

*N° individu :*14
15
16**Maison n° : 5***N° des ménages :*

- 5 RAGANAUD Eugénie. Chef, née en 1854 à Clugnat, pre cultivatrice, patronne. [pre = propriétaire ?].
 5 RAGANAUD Joseph. Fils, né en 1886 à Clugnat, cultivateur, chez RAGANAUD E.
 5 RAGANAUD Jean. Fils, né en 1891 à Clugnat, cultivateur, chez RAGANAUD E.
 5 PICAUD Marie Denise. Fille, née en 1872 à Clugnat, cultivatrice, chez RAGANAUD E.
 5 PICAUD Angèle. Petite-fille, née en 1908 à Clugnat, sp.
 5 PICAUD Louise. Petite-fille, née en 1905 à Clugnat, sp.

*N° individu :*17
18
19
20
21
22**Maison n° : 6***N° des ménages :*

- 6 RAGANAUD Marie. Chef, née en 1845 à Ladapeyre, sp.
 6 RAGANAUD Victor. Fils, né en 1883 à Ladapeyre, sp.
 6 RAGANAUD Jean. Fils, né en 1885 à Clugnat, sp.

*N° individu :*23
24
25**Maison n° : 7***N° des ménages :*

- 7 PIERRON Alexandre. Chef, né en 1856 à Ladapeyre, pre cultivateur, patron. [pre = propriétaire ?].
 7 PIERRON Marie. Epouse, née en 1866 à Clugnat, cultivatrice, chez PIERRON A.
 7 PIERRON Auguste. Fils, né en 1894 à Clugnat, cultivateur, chez PIERRON A.
 7 PIERRON Juliette. Fille, née en 1898 à Clugnat, sp.
 7 PIERRON Germain. Fils, né en 1903 à Clugnat, sp.
 7 PIERRON Marcelle. Fille, née en 1904 à Clugnat, sp.

*N° individu :*26
27
28
29
30
31

Pouzeau**Maison n° : 7***N° des ménages :*

7	PIERRON Marie. Fille, née en 1905 à Clugnat, sp.	N° individu :	32
7	PIERRON Angèle. Fille, née en 1907 à Clugnat, sp.		33

Maison n° : 8*N° des ménages :*

8	BOUCHONNET Anne. Chef, née en 1850 à Clugnat, pre cultivatrice, patronne. [pre = propriétaire ?].	N° individu :	34
8	BOUCHONNET Emile. Fils, né en 1880 à Clugnat, cultivateur, chez BOUCHONNET A.		35
8	BOUCHONNET Virginie. Fille, née en 1886 à Clugnat, cultivatrice, chez BOUCHONNET A.		36
8	RAGANAUD Denise. Servante, née en 1893 à Clugnat, cultivatrice, chez BOUCHONNET A.		37

Maison n° : 9*N° des ménages :*

9	CHÉNE Arthur. Chef, né en 1862 à Clugnat, pre cultivateur, patron. [pre = propriétaire ?].	N° individu :	38
9	CHÉNE Marie. Epouse, née en 1868 à Domeyrot, cultivatrice, patronne.		39
9	CHÉNE Pauline. Fille, née en 1890 à Clugnat, cultivatrice, chez CHÉNE A.		40
9	CHÉNE Ernest. Fils, né en 1899 à Clugnat, sp.		41
9	CHÉNE André. Fils, né en 1909 à Clugnat, sp.		42

Maison n° : 10*N° des ménages :*

10	CALLOT Alexandre. Chef, né en 1879 à Clugnat, pre cultivateur, patron. [pre = propriétaire ?].	N° individu :	43
10	CALLOT Juliette. Epouse, née en 1884 à Jalesches, sp.		44
10	CALLOT René. Fils, né en 1906 à Clugnat, sp.		45
10	CALLOT Clémence. Fille, née en 1908 à Clugnat, sp.		46
10	CALLOT Marie. Mère, née en 1869 à Clugnat, sp. [10 ans de plus que son fils ! Année de naissance erronée ?].		47

Maison n° : 11*N° des ménages :*

11	PEYRAT Jean. Chef, né en 1845 à Jalesches, charron, patron.	N° individu :	48
11	PEYRAT Catherine. Epouse, née en 1849 à Clugnat, sp.		49
11	BEAUMONT Alexandre. Gendre, né en 1870 à Clugnat, maçon.		50
11	BEAUMONT Maria. Fille, née en 1880 à Clugnat, cultivatrice, chez PEYRAT Jean.		51
11	BEAUMONT Marcel. Petit-fils, né en 1901 à Clugnat, sp.		52
11	BEAUMONT Armance. Petite-fille, née en 1905 à Clugnat, sp.		53
11	BEAUMONT Roger. Petit-fils, né en 1906 à Clugnat, sp.		54

Maison n° : 12*N° des ménages :*

12	DURAND Pierre. Chef, né en 1860 à Parsac, pre cultivateur, patron. [pre = propriétaire ?].	N° individu :	55
12	DURAND Marie. Epouse, née en 1868 à Clugnat, cultivatrice, chez DURAND P.		56
12	DURAND Jean. Fils, né en 1893 à Clugnat, cultivateur, chez DURAND P.		57
12	DURAND Paul. Fils, né en 1898 à Clugnat, sp.		58
12	DURAND Gustave. Fils, né en 1906 à Clugnat, sp.		59

Maison n° : 13*N° des ménages :*

13	MONTAGNE Jean. Chef, né en 1860 à Domeyrot, pre cultivateur, patron. [pre = propriétaire ?].	N° individu :	60
13	MONTAGNE Françoise. Epouse, née en 1868 à Clugnat, cultivatrice, patronne.		61
13	MONTAGNE Sidonie. Fille, née en 1893 à Clugnat, sp.		62

Maison n° : 14*N° des ménages :*

14	DEMAY Jean. Chef, né en 1828 à Jalesches, pre cultivateur, patron. [pre = propriétaire ?].	N° individu :	63
14	DEMAY Anne. Epouse, née en 1834 à Clugnat, cultivatrice, chez DEMAY J.		64
14	DEMAY Jean. Fils, né en 1871 à Clugnat, cultivateur, chez DEMAY J.		65
14	DEMAY Marie. Bru, née en 1871 à Jalesches, cultivatrice, chez DEMAY J.		66

Maison n° : 15*N° des ménages :*

15	BEAUMONT Françoise. Chef, née en 1829 à Boussac-Bourg, pr cultivatrice, patronne. [pr=propriétaire ?].	N° individu :	67
----	---------------------------------------------------------------------------------------------------------	---------------	----

Maison n° : 16*N° des ménages :*

16	DURAND Antoine. Chef, né en 1842 à Domeyrot, maçon.	N° individu :	68
16	DURAND Marie. Epouse, née en 1845 à Clugnat, sp.		69

Maison n° : 17*N° des ménages :*

17	GRELET Alexis. Chef, né en 1838 à Clugnat, pre cultivateur, patron. [pre = propriétaire ?].	N° individu :	70
17	GRELET Marie. Epouse, née en 1844 à Clugnat, cultivatrice, patronne.		71

Maison n° : 18*N° des ménages :*

N° individu :

Pouzeau**Maison n° : 18***N° des ménages :*

18 LONSAGNE Albert. Chef, né en 1886 au Bourg d'Hem, maréchal, patron.

N° individu :

72

Maison n° : 19*N° des ménages :*

19 RAGANAUD Louise. Chef, née en 1885 à Clugnat, négociante et débitante, patronne.

N° individu :

73

Maison n° : 20*N° des ménages :*

20 TURQUET Jean. Chef, né en 1843 à Ladapeyre, pre cultivateur, patron. [pre = propriétaire ?].

N° individu :

74

20 PARROT Auguste. Gendre, né en 1869 à Clugnat, cultivateur, chez TURQUET J.

75

20 PARROT Marie. Fille, née en 1871 à Clugnat, cultivatrice, chez TURQUET J.

76

20 PARROT Germaine. Petite-fille, née en 1895 à Clugnat, sp.

77

20 PARROT Henri. Petit-fils, né en 1903 à Clugnat, sp.

78

20 PARROT Alice. Petite-fille, née en 1900 à Clugnat, sp.

79

20 PARROT Marceline. Petite-fille, née en 1909 à Clugnat, sp.

80

Pouzeau : 80 habitants**Ligoudeix****Maison n° : 1***N° des ménages :*

1 MANTRAN André. Chef, né en 1857 à Clugnat, pre cultivateur, patron. [pre = propriétaire ?].

N° individu :

1

1 MANTRAN Léonie. Fille, née en 1894 à Clugnat, sp.

2

Maison n° : 2*N° des ménages :*

2 CHANOINE Jean. Chef, né en 1827 à Clugnat, maçon.

N° individu :

3

2 CHANOINE Marie. Fille, née en 1861 à Clugnat, sp.

4

Maison n° : 3*N° des ménages :*

3 MAUGENEST Jean. Chef, né en 1857 à St Marien, maçon.

N° individu :

5

3 MAUGENEST Thérèse. Epouse, née en 1859 à Clugnat, sp.

6

3 MAUGENEST Annette. Fille, née en 1881 à Clugnat, couturière, patronne.

7

3 BAUJEAN Pierre. Gendre, né en 1882 à Gouzon, cultivateur, patron.

8

3 BAUJEAN Jeanne. Fille, née en 1891 à Clugnat, sp.

9

3 BAUJEAN Roger. Petit-fils, né en 1911 à Clugnat, sp.

10

Maison n° : 4*N° des ménages :*

4 TALLOT Jean. Chef, né en 1866 à Clugnat, pre cultivateur, patron. [pre = propriétaire ?].

N° individu :

11

4 TALLOT Marie. Epouse, née en 1873 à Châtelus, sp.

12

4 TALLOT Félicien. Fils, né en 1893 à Clugnat, sp.

13

4 MICHAUD Marie. Belle-mère, née en 1845 à Châtelus, sp.

14

Maison n° : 5*N° des ménages :*

5 DÉNOYER Jeanne. Chef, née en 1851 à Clugnat, sp.

N° individu :

15

5 DÉNOYER Jean. Fils, né en 1890 à Clugnat, maçon.

16

5 DÉNOYER Jeanne. Belle-mère, née en 1823 à Clugnat, sp.

17

Maison n° : 6*N° des ménages :*

6 TALLOT Jean. Chef, né en 1842 à Clugnat, pre cultivateur, patron. [pre = propriétaire ?].

N° individu :

18

6 TALLOT Félicien. Petit-fils, né en 1898 à Clugnat, sp.

19

Maison n° : 7*N° des ménages :*

7 JAMET Léonard. Chef, né en 1845 à Clugnat, pre cultivateur, patron. [pre = propriétaire ?].

N° individu :

20

7 JAMET Marie. Epouse, née en 1851 à Clugnat, sp.

21

7 JAMET Edouard. Fils, né en 1872 à Clugnat, sp.

22

7 JAMET Eugène. Fils, né en 1875 à Clugnat, maçon.

23

7 JAMET Eugénie. Bru, née en 1878 à Jalesches, sp.

24

7 JAMET Lucien. Petit-fils, né en 1900 à Jalesches, sp.

25

Maison n° : 8*N° des ménages :*

8 DUCOUSSET Jacques. Chef, né en 1861 à Bétête, maçon.

N° individu :

26

8 DUCOUSSET Marie. Epouse, née en 1862 à Clugnat, sp.

27

8 DUCOUSSET Eugène. Fils, né en 1887 à Clugnat, maçon.

28

Ligoudeix**Maison n° : 8***N° des ménages :*

8 DUCOUSSET Pauline. Fille, née en 1899, couturière, patronne. [patronne à l'âge de 12 ans !].

N° individu :

29

Maison n° : 9*N° des ménages :*

9 JANNET Antoine. Chef, né en 1843 à Clugnat, tailleur de pierres.

N° individu :

30

Maison n° : 10*N° des ménages :*

10 JAMMET Marie. Chef, née en 1839 à Clugnat, sp.

N° individu :

31

Maison n° : 11*N° des ménages :*

11 JAMMET Alexandre. Chef, né en 1877 à Clugnat, pre cultivateur, patron. [pre = propriétaire ?].

N° individu :

32

11 JAMMET Marthe. Epouse, née en 1882 à Jalesches, sp.

33

11 JAMMET Amélie. Fille, née en 1901 à Clugnat, sp.

34

11 JAMMET Pauline. Fille, née en 1905 à Clugnat, sp.

35

11 JAMMET Armand. Fils, né en 1909 à Clugnat, sp.

36

11 JAMMET Marie. Mère, née en 1843 à Clugnat, sp.

37

Maison n° : 12*N° des ménages :*

12 JAMMET Paul. Chef, né en 1863 à Clugnat, pre cultivateur, patron. [pre = propriétaire ?].

N° individu :

38

12 JAMMET Louise. Epouse, née en 1863 à Jalesches, couturière, patronne.

39

12 JAMMET Gustave. Fils, né en 1893 à Clugnat, maçon.

40

12 JAMMET Fernand. Fils, né en 1895 à Clugnat, cultivateur, chez JAMMET P.

41

12 JAMMET Eugène. Fils, né en 1907 à Clugnat, sp.

42

Maison n° : 13*N° des ménages :*

13 MORET Antoine. Chef, né en 1849 à Clugnat, sp.

N° individu :

43

13 MORET Antoinette. Epouse, née en 1860 à Jouillat, sp.

44

Maison n° : 14*N° des ménages :*

14 MICHAUD Jacques. Chef, né en 1851 à Châtelus, pre cultivateur, patron. [pre = propriétaire ?].

N° individu :

45

14 MICHAUD Marie. Epouse, née en 1864 à Clugnat, sp.

46

14 MICHAUD Céline. Fille, née en 1894 à Clugnat, sp.

47

Maison n° : 15*N° des ménages :*

15 DUFOUR Antoine. Chef, né en 1839 à Clugnat, pre cultivateur, patron. [pre = propriétaire ?].

N° individu :

48

15 TALLOT Jean. Gendre, né en 1873 à Clugnat, cultivateur, chez DUFOUR.

49

15 TALLOT Eugénie. Fille, née en 1883 à Clugnat, sp.

50

15 TALLOT Alice. Petite-fille, née en 1901 à Clugnat, sp.

51

15 DUFOUR Edouard. Fils, né en 1888 à Clugnat, maçon.

52

15 DUFOUR Mélanie. Fille, née en 1889 à Clugnat, sp.

53

Maison n° : 16*N° des ménages :*

16 DÉNOYER Jean. Chef, né en 1832 à Clugnat, pre cultivateur, patron. [pre = propriétaire ?].

N° individu :

54

16 DÉNOYER Marie. Epouse, née en 1845 à Clugnat, sp.

55

16 AUBEAU Alexandre. Gendre, né en 1877 à Clugnat, cultivateur, chez DÉNOYER.

56

16 AUBEAU Marie. Fille, née en 1888 à Clugnat, sp.

57

16 AUBEAU Léa. Petite-fille, née en 1908 à Clugnat, sp.

58

Maison n° : 17*N° des ménages :*

17 MONTAGNE Silvain. Chef, né en 1860 à Clugnat, maçon.

N° individu :

59

17 MONTAGNE Marie. Epouse, née en 1861 à Clugnat, sp.

60

17 MONTAGNE Marcel. Fils, né en 1889 à Clugnat, maçon.

61

17 MONTAGNE Prosper. Fils, né en 1899 à Clugnat, sp.

62

17 MONTAGNE Eugène. Fils, né en 1887 à Clugnat, maçon.

63

Maison n° : 18*N° des ménages :*

18 POTIER Marcellin. Chef, né en 1865 à Clugnat, pre cultivateur, patron. [pre = propriétaire ?].

N° individu :

64

18 POTIER Marie. Epouse, née en 1867 à Clugnat, sp.

65

18 POTIER Germaine. Fille, née en 1894 à Clugnat sp.

66

18 POTIER Jean. Père, né en 1829 à Clugnat, sp.

67

Maison n° : 19*N° des ménages :*

19 JAMET Marcel. Chef, né en 1866 à Clugnat, maçon.

N° individu :

68

Ligoudeix**Maison n° : 19***N° des ménages :*

		<i>N° individu :</i>
19	JAMET Anne. Epouse, née en 1867 à Clugnat, sp.	69
19	JAMET Jean. Fils, né en 1899 à Clugnat, sp.	70
19	JAMET Germaine. Fille, née en 1904 à Clugnat, sp.	71
19	JAMET Marie. Fille, née en 1907 à St Dizier les Domaines, sp.	72
19	JAMET Alexandrine. Fille, née en 1908 à St Dizier les Domaines, sp.	73

Maison n° : 20*N° des ménages :*

		<i>N° individu :</i>
20	FLOQUET Victor. Chef, né en 1869 à Domeyrot, journalier.	74
20	FLOQUET Marie. Epouse, née en 1872 à Domeyrot, sp.	75
20	FLOQUET Adèle. Fille, née en 1901 à Domeyrot, sp.	76
20	FLOQUET Marie. Fille, née en 1903 à Domeyrot, sp.	77

Ligoudeix : 77 habitants**La Faye-Chapon****Maison n° : 1***N° des ménages :*

		<i>N° individu :</i>
1	CHAUSSARD Etienne. Chef, né en 1847 à Clugnat, pre cultivateur, patron. [pre = propriétaire ?].	1
1	CHAUSSARD Anne. Epouse, née en 1842 à Clugnat, cultivatrice.	2

Maison n° : 2*N° des ménages :*

		<i>N° individu :</i>
2	JANNET Marie. Chef, née en 1856 à Clugnat, pre cultivatrice, patronne. [pre = propriétaire ?].	3
2	JANNET Jean. Fils, né en 1882 à Clugnat, maçon.	4
2	JANNET Alexandrine. Bru, née en 1891 à Lussac, cultivatrice, chez JANNET M.	5
2	JANNET Julien. Petit-fils, né en 1910 à Clugnat, sp.	6

Maison n° : 3*N° des ménages :*

		<i>N° individu :</i>
3	MICHAUD Jean. Chef, né en 1873 à Clugnat, pre cultivateur, patron. [pre = propriétaire ?].	7
3	MICHAUD Marie. Epouse, née en 1880 à Clugnat, cultivatrice.	8
3	MICHAUD Pauline. Fille, née en 1904 à Clugnat, sp.	9
3	MICHAUD Augusta. Fille, née en 1910 à Clugnat, sp.	10
3	MICHAUD Marie. Mère, née en 1843 à Clugnat, sp.	11

Maison n° : 4*N° des ménages :*

		<i>N° individu :</i>
4	FRETON Antoine. Chef, né en 1860 à Clugnat, pre cultivateur, patron. [pre = propriétaire ?].	12
4	FRETON Marie. Epouse, née en 1863 à Toulx Ste Croix, cultivatrice, patronne.	13
4	PRADILLON Auguste. Gendre, né en 1878 à Domeyrot, cultivateur, chez FRETON.	14
4	PRADILLON Virginie. Fille, née en 1883 à Clugnat, cultivatrice, chez FRETON.	15
4	PRADILLON Aimé. Petit-fils, né en 1906 à Clugnat, sp.	16
4	PRADILLON Léonard. Domestique, né en 1844 à Domeyrot, cultivateur, chez FRETON.	17

Maison n° : 5*N° des ménages :*

		<i>N° individu :</i>
5	AUBEAU Jean. Chef, né en 1852 à Clugnat, pre cultivateur, patron. [pre = propriétaire ?].	18
5	AUBEAU Marie. Epouse, née en 1855 à Clugnat, cultivatrice, patronne.	19
5	BOISSY Sylvain. Domestique, né en 1862 à Clugnat, cultivateur, chez AUBEAU J.	20

Maison n° : 6*N° des ménages :*

		<i>N° individu :</i>
6	LAVIGNE Anne. Chef, née en 1862 à Clugnat, pre cultivatrice, patronne. [pre = propriétaire ?].	21
6	LAVIGNE Paulin. Fils, né en 1881 à Clugnt, cultivateur, chez LAVIGNE A.	22
6	LAVIGNE Eugénie. Bru, née en 1891 à Clugnat, cultivatrice, chez LAVIGNE A.	23
6	LAVIGNE Georges. Petit-fils, né en 1910 à Clugnat, sp.	24

Maison n° : 7*N° des ménages :*

		<i>N° individu :</i>
7	CHAUSSARD Jean. Chef, né en 1838 à Clugnat, pre cultivateur, patron. [pre = propriétaire ?].	25
7	CHAUSSARD Silvaine. Epouse, née en 1844 à Clugnat, cultivatrice, patronne.	26
7	CHAUSSARD Jean. Fils, né en 1874 à Clugnat, cultivateur, chez CHAUSSARD J.	27
7	CHAUSSARD Marie. Bru, née en 1884 à St Silvain, cultivatrice, cultivatrice, chez CHAUSSARD J.	28
7	CHAUSSARD Hélène. Petite-fille, née en 1908 à Clugnat, sp.	29
7	CHAUSSARD Céline. Petite-fille, née en 1909 à Clugnat, sp.	30

Maison n° : 8*N° des ménages :**N° individu :*

La Faye-Chapon

Maison n° : 8

N° des ménages :

8	LAVIGNE Silvain. Chef, né en 1860 à Clugnat, pre cultivateur, patron. [pre = propriétaire ?].	N° individu :	31
8	LAVIGNE Anne. Epouse, née en 1862 à Clugnat, cultivatrice, patronne.		32
8	LAVIGNE Félix. Fils, né en 1898 à Clugnat, sp.		33

Maison n° : 9

N° des ménages :

9	LAVIGNE François. Chef, né en 1851 à Clugnat, maçon.	N° individu :	34
9	LAVIGNE Marie. Epouse, née à Malleret en 1854, pre cultivatrice, patronne. [pre = propriétaire ?].		35
9	LAVIGNE Germaine. Fille, née en 1880 à Clugnat, sp.		36

Maison n° : 10

N° des ménages :

10	SIMONET Marie. Chef, née en 1837 à Clugnat, sp.	N° individu :	37
----	-------------------------------------------------	---------------	----

Maison n° : 11

N° des ménages :

11	VERNAUDON Emile. Chef, né en 1871 à Bord St Georges, maçon.	N° individu :	38
11	VERNAUDON Fanie. Epouse, née en 1868 à Clugnat, sp.		39
11	VERNAUDON Eugène. Fils, né en 1898 à Clugnat, sp.		40
11	VERNAUDON Raymond. Fils, né en 1899 à Clugnat, sp.		41
11	VERNAUDON Jean. Fils, né en 1901 à Clugnat, sp.		42
11	VERNAUDON Marceline. Fille, née en 1904 à Clugnat, sp.		43
11	VERNAUDON Angèle. Fille, née en 1906 à Clugnat, sp.		44

Maison n° : 12

N° des ménages :

12	GEOFFROY Etienne. Chef, né en 1843 à Clugnat, pre cultivateur, patron. [pre = propriétaire ?].	N° individu :	45
12	GEOFFROY Marie. Epouse, née en 1846 à Clugnat, cultivatrice, patronne.		46
12	GEOFFROY Charles. Fils, né en 1878 à Clugnat, maçon.		47
12	GEOFFROY Amélie. Fille, née en 1883 à Clugnat, cultivatrice, chez E. GEOFFROY.		48
12	GEOFFROY Augustine. Fille, née en 1887 à Clugnat, cultivatrice, chez E. GEOFFROY.		49
12	GEOFFROY Lucie. Petite-fille, née en 1908 à Clugnat, sp.		50
12	GEOFFROY Eugène. Petit-fils, né en 1909 à Clugnat, sp.		51
12	GEOFFROY Aimé. Petit-fils, né en 1911 à Clugnat, sp.		52

Maison n° : 13

N° des ménages :

13	LAVIGNE Philippe. Chef, né en 1860 à Clugnat, pre cultivateur, patron. [pre = propriétaire ?].	N° individu :	53
13	LAVIGNE Marie. Epouse, née en 1866 à Domeyrot, cultivatrice, patronne.		54
13	LAVIGNE Marie. Mère, née en 1837 à Clugnat, sp.		55
13	MAUBERT Céline. Fille, née en 1886 à Clugnat, sp.		56
13	MAUBERT Estelle. Petite-fille, née en 1910 à Clugnat, sp.		57
13	MAUBERT Marcel. Petit-fils, né en 1911 à Clugnat, sp.		58

Maison n° : 14

N° des ménages :

14	AUBEAU Gilbert. Chef, né en 1844 à Clugnat, pre cultivateur, patron. [pre = propriétaire ?].	N° individu :	59
14	AUBEAU Marie. Epouse, née en 1850 à Clugnat, cultivatrice, patronne.		60

Maison n° : 15

N° des ménages :

15	AUBEAU Jean. Chef, né en 1855 à Clugnat, pre cultivateur, patron. [pre = propriétaire ?].	N° individu :	61
15	AUBEAU Julie. Epouse, née en 1865 à Toulx Ste Croix, cultivatrice, patronne.		62
15	AUBEAU Félix. Fils, né en 1885 à Clugnat, cultivateur, chez J. AUBEAU.		63
15	AUBEAU Alexandrine. Bru, née en 1892 à St Dizier les Domaines, cultivatrice, chez J. AUBEAU.		64

Maison n° : 16

N° des ménages :

16	LAVIGNE Marie. Chef, née en 1850 à Clugnat, pr cultivatrice, patronne. [pr=propriétaire ?].	N° individu :	65
16	LAVIGNE Marie. Mère, née en 1832 à Domeyrot, sp.		66
16	BORDIER Adrienne. Pensionnaire, née en 1909 à Asnières, sp.		67

La Faye-Chapon : 67 habitants

Poussanges

Maison n° : 1

N° des ménages :

1	JOUANDEAU Jean. Chef, né en 1868 à Clugnat, maçon.	N° individu :	1
1	JOUANDEAU Marie. Epouse, née en 1874 à Clugnat, sp.		2

Poussanges**Maison n° : 1***N° des ménages :*

1 JOUANDEAU Sylvain. Fils, né en 1895 à Clugnat, cultivateur, patron.

N° individu :

3

Maison n° : 2*N° des ménages :*

2 LACROIX Gilbert. Chef, né en 1845 à Clugnat, journalier.

N° individu :

4

2 LACROIX Marie. Fille, née en 1872 à Clugnat, sp.

5

2 LACROIX Emile. Petit-fils, né en 1895 à Clugnat, maçon.

6

2 LACROIX Gabriel. Petit-fils, né en 1903 à Clugnat, sp.

7

2 LACROIX Alphonse. Petit-fils, né en 1889 à Clugnat, maçon.

8

2 LACROIX Eugène. Petit-fils, né en 1910 à Clugnat, sp.

9

Maison n° : 3*N° des ménages :*

3 JOUANDEAU Jean. Chef, né en 1839 à Domeyrot, pre cultivateur, patron. [pre = propriétaire ?].

N° individu :

10

3 JOUANDEAU Jeanne. Epouse, née en 1838 à Clugnat, sp.

11

3 BOISSY Auguste. Petit-fils, né en 1881 à Clugnat, maçon. [année de naissance : 1881 ou 1888].

12

3 BOISSY Elisabeth. Petite-fille, née en 1883 à Jalesches, couturière, patronne.

13

Maison n° : 4*N° des ménages :*

4 LABROSSE Marie. Chef, née en 1865 à Clugnat, sp.

N° individu :

14

4 DUMONT Mathieu. Gendre, né en 1883 à La Cellette, ouvrier céramiste, chez BIGNET et Cie à Montluçon.

15

4 DUMONT Eugénie. Fille, née en 1886 à Clugnat, sp.

16

4 DUMONT Albert. Petit-fils, né en 1908 à Clugnat.

17

Maison n° : 5*N° des ménages :*

5 RIGAUD Guillaume. Chef, né en 1859 à Clugnat, pre cultivateur, patron. [pre = propriétaire ?].

N° individu :

18

5 RIGAUD Amélie. Epouse, née en 1866 à Clugnat, sp.

19

5 RIGAUD Jean. Fils, né en 1886 à Clugnat, cultivateur, chez G. RIGAUD.

20

5 RIGAUD Eugène. Fils, né en 1888 à Clugnat, maçon.

21

5 RIGAUD Jean. Père, né en 1830 à Clugnat, sp.

22

Maison n° : 6*N° des ménages :*

6 JOUANDEAU Marie. Chef, née en 1847 à Clugnat, sp.

N° individu :

23

Maison n° : 7*N° des ménages :*

7 SIMONET Louise. Chef, née en 1848 à Clugnat, sp.

N° individu :

24

Maison n° : 8*N° des ménages :*

8 DEBEDDES Léopold. Chef, né en 1867 à Chateameillant, domestique, chez RAPINAT.

N° individu :

25

8 DEBEDDES Marie. Epouse, née en 1868 à Clugnat, sp.

26

8 DEBEDDES Gustave. Fils, né en 1901 à Clugnat, sp.

27

Maison n° : 9*N° des ménages :*

9 RIVASSOUX Antoine. Chef, né en 1877 à Saint Salvadour, fermier cultivateur, patron.

N° individu :

28

9 RIVASSOUX Léonard. Frère, né en 1878 à Saint Salvadour, cultivateur, chez RIVASSOUX.

29

9 SIMONNET Anne. Concubine, née en 1867 à Clugnat, sp.

30

9 SIMONNET Augustine. Née en 1894 à Clugnat, sp.

31

9 SIMONNET Jean Baptiste. Né en 1901 à Clugnat, sp.

32

9 SIMONNET Henri. Né en 1907 à Clugnat, sp.

33

Maison n° : 10*N° des ménages :*

10 AUFORT Jean. Chef, né en 1842 à Clugnat, pre cultivateur, patron. [pre = propriétaire ?].

N° individu :

34

10 AUFORT Marie. Epouse, née en 1850 à Blaudeix, sp.

35

10 AUFORT Léonard. Fils, né en 1870 à Clugnat, cultivateur, chez J. AUFORT.

36

10 AUFORT Christine. Bru, née en 1883 à Châtelus-Malvaleix, sp.

37

10 AUFORT Lucie. Petite-fille, née en 1901 à Toulx Ste Croix, sp.

38

10 AUFORT Alice. Petite-fille, née en 1903 à Clugnat, sp.

39

Maison n° : 11*N° des ménages :*

11 GRELET Jean. Chef, né en 1848 à Clugnat, pre cultivateur, patron. [pre = propriétaire ?].

N° individu :

40

11 GRELET Marie. Epouse, née en 1858 à Clugnat, sp.

41

11 AUXIÈTRE Marie. Belle-mère, née en 1836 à Clugnat, sp.

42

11 GRELET Jean. Fils, né en 1877 à Clugnat, cultivateur, chez J. GRELET.

43

11 GRELET Eugénie. Bru, née en 1885 à Toulx Ste Croix, sp.

44

Poussanges

Maison n° : 11

N° des ménages :

11 GRELET Alphonse. Petit-fils, né en 1907 à Toulx Ste Croix, sp.

N° individu :

45

Maison n° : 12

N° des ménages :

12 JACQUET Auguste. Chef, né en 1878 à Clugnat, pre cultivateur, patron. [pre = propriétaire ?].

N° individu :

46

12 JACQUET Marie. Epouse, née en 1885 à Clugnat, sp.

47

12 JACQUET Ernestine. Fille, née en 1904 à Clugnat, sp.

48

12 JACQUET Alphonsine. Fille, née en 1909 à Clugnat, sp.

49

12 TALLOT Marie. Belle-mère, née en 1866 à Clugnat, sp.

50

Maison n° : 13

N° des ménages :

13 TALLOT André. Chef, né en 1838 à Clugnat, pre cultivateur, patron. [pre = propriétaire ?].

N° individu :

51

13 TALLOT Marie. Epouse, née en 1844 à Clugnat, sp.

52

13 TALLOT Jean. Fils, né en 1873 à Clugnat, cultivateur, chez A. TALLOT.

53

13 TALLOT Marie. Bru, née en 1881 à Clugnat, sp.

54

13 TALLOT Félicien. Petit-fils, né en 1907 à Clugnat, sp.

55

13 TALLOT Aimé. Petit-fils, né en 1909 à Clugnat, sp.

56

Maison n° : 14

N° des ménages :

14 PORTET Jules. Chef, né en 1870 à Clugnat, pre cultivateur, patron. [pre = propriétaire ?].

N° individu :

57

14 PORTET Marie. Epouse, née en 1875 à Clugnat, sp.

58

14 PORTET Jeanne. Mère, née en 1848 à Clugnat, sp.

59

14 PORTET Gustave. Fils, né en 1895 à Clugnat, sp.

60

14 PORTET Valérie. Fille, née en 1902 à Clugnat, sp.

61

Maison n° : 15

N° des ménages :

15 PORTET Jean. Chef, né en 1845 à Clugnat, pre cultivateur, patron. [pre = propriétaire ?].

N° individu :

62

15 PORTET Jeanne. Epouse, née en 1845 à Clugnat, sp.

63

15 PORTET Léon. Fils, né en 1880 à Clugnat, cultivateur, chez J. PORTET.

64

15 PORTET Rose. Bru, bée en 1885 à Toulx Ste Croix, sp. N.

65

15 PORTET André. Frère, né en 1839 à Clugnat, cultivateur, chez PORTET J.

66

15 PORTET Georges. Petit-fils, né en 1910 à Clugnat, sp.

67

Poussanges : 67 habitants

Petit Aigu

Maison n° : 1

N° des ménages :

1 BOUILLAUD Félix. Chef, né en 1877 à Clugnat, pre cultivateur, patron. [pre = propriétaire ?].

N° individu :

1

1 BOUILLAUD Marie. Epouse, née en 1884 à Clugnat, sp.

2

1 BOUILLAUD Gustave. Fils, né en 1904 à Clugnat, sp.

3

1 BOUILLAUD Raymond. Fils, né en 1906 à Clugnat, sp.

4

1 BOUILLAUD Roger. Fils, né en 1907 à Clugnat, sp.

5

Maison n° : 2

N° des ménages :

2 BOUDACHER Pierre. Chef, né en 1855 à Clugnat, pre cultivateur, patron. [pre = propriétaire ?].

N° individu :

6

2 BOUDACHER Marie. Epouse, née en 1863 à Clugnat, sp.

7

2 BOUDACHER Auguste. Fils, né en 1884 à Clugnat, maçon.

8

2 BOUDACHER Alphonse. Fils, né en 1886 à Clugnat, maçon.

9

2 BOUDACHER Elise. Fille, née en 1893 à Clugnat, sp.

10

Maison n° : 3

N° des ménages :

3 BEAUMONT Maria. Chef, née en 1862 à Clugnat, sp.

N° individu :

11

3 BEAUMONT Alexandre. Fils, né en 1882 à Clugnat, maçon.

12

3 BEAUMONT Adrien. Fils, né en 1885 à Clugnat, maçon.

13

3 PIERRON Ernestine. Fille, née en 1889 à Clugnat, sp.

14

3 BEAUMONT Albert. Fils, né en 1892 à Clugnat, sp.

15

3 BEAUMONT Ernest. Fils, né en 1897 à Clugnat, sp.

16

3 PIERRON Camille. Petit-fils, né en 1910 à Clugnat, sp.

17

Maison n° : 4

N° des ménages :

4 MORET Jules. Chef, né en 1867 à Malleret, cultivateur métayer, patron.

N° individu :

18

Petit Aigu**Maison n° : 4***N° des ménages :*

		<i>N° individu :</i>
4	MORET Marie. Epouse, né en 1872 à Malleret, sp.	19
4	MORET Henri. Fils, né en 1891 à Malleret, cultivateur, chez MORET J.	20
4	MORET Mélanie. Fille, née en 1896 à Malleret, sp.	21
4	MORET Marcel. Fils, né en 1905 à Clugnat, sp.	22
4	MORET Louise. Fille, née en 1908 à Clugnat, sp.	23

Maison n° : 5*N° des ménages :*

		<i>N° individu :</i>
5	LECHAPT Guillaume. Chef, né en 1846 à Clugnat, sp.	24
5	LECHAPT Marie. Epouse, née en 1852 à Clugnat, sp.	25
5	LECHAPT Jean. Fils, né en 1872 à Clugnat, sp.	26
5	LECHAPT Louise. Bru, née en 1878 à Jalesches, sp.	27

Maison n° : 6*N° des ménages :*

		<i>N° individu :</i>
6	GRANDGEON Sylvain. Chef, né en 1865 à Clugnat, pre cultivateur, patron. [pre = propriétaire ?].	28
6	GRANDGEON Joséphine. Epouse, née en 18767 à Clugnat, sp.	29
6	GRANDGEON Eugénie. Mère, née en 1827 à Clugnat, sp.	30
6	GRANDGEON Georges. Fils, né en 1906 à Clugnat, sp.	31

Maison n° : 7*N° des ménages :*

		<i>N° individu :</i>
7	BLONDET Marie. Chef, née en 1850 à Ladapeyre, sp.	32

Maison n° : 8*N° des ménages :*

		<i>N° individu :</i>
8	BOUILLAUD Léonard. Chef, né en 1847 à Clugnat, cultivateur pr, patron. [pr = propriétaire ?].	33
8	BOUILLAUD Marie. Epouse, née en 1849 à Ladapeyre, sp.	34

Maison n° : 9*N° des ménages :*

		<i>N° individu :</i>
9	MORET Jean. Chef, né en 1838 à Clugnat, pre cultivateur, patron. [pr = propriétaire ?].	35
9	MORET Emile. Fils, né en 1886 à Clugnat, cultivateur, chez J. MORET.	36
9	PANTIER Jean. Gendre, né en 1881 à Domeyrot, cultivateur, chez J. MORET.	37
9	PANTIER Emma. Fille, née en 1887 à Clugnat, sp.	38
9	PANTIER Alphonse. Petit-fils, né en 1910 à Clugnat, sp.	39

Maison n° : 10*N° des ménages :*

		<i>N° individu :</i>
10	AMATHIEU Sylvain. Chef, né en 1857 à Clugnat, pre cultivateur, patron. [pre = propriétaire ?].	40
10	AMATHIEU Marie. Epouse, née en 1856 à Clugnat, sp.	41
10	AMATHIEU Philomène. Fille, née en 1884 à Clugnat, sp.	42
10	AMATHIEU Léontine. Fille, née en 1886 à Clugnat, sp.	43

Maison n° : 11*N° des ménages :*

		<i>N° individu :</i>
11	BLONDET Pierre. Chef, né en 1848 à Clugnat, pre cultivateur, patron. [pre = propriétaire ?].	44
11	BLONDET Madeleine. Epouse, née en 1855 à Clugnat, sp.	45

Maison n° : 12*N° des ménages :*

		<i>N° individu :</i>
12	AMATHIEU Marie. Chef, née en 1833 à Clugnat, sp.	46

Maison n° : 13*N° des ménages :*

		<i>N° individu :</i>
13	LAVIGNE Louis. Chef, né en 1849 à Clugnat, pre cultivateur, patron. [pre = propriétaire ?].	47
13	LAVIGNE Françoise. Epouse, née en 1858 à Clugnat, sp.	48
13	LAVIGNE Jean. Fils, né en 1877 à Clugnat, maçon.	49
13	LAVIGNE Félicie. Fille, née en 1879 à Clugnat, sp.	50
13	LAVIGNE Félix. Fils, né en 1880 à Clugnat, maçon.	51
13	LAVIGNE Emile. Fils, né en 1891 à Clugnat, cultivateur, chez L. LAVIGNE.	52
13	MORET Olga. Petite-fille, née en 1900 à Clugnat, sp.	53

Maison n° : 14*N° des ménages :*

		<i>N° individu :</i>
14	MORET Pierre. Chef, né en 1828 à Clugnat, pre cultivateur, patron. [pre = propriétaire ?].	54

Maison n° : 15*N° des ménages :*

		<i>N° individu :</i>
15	AUXIÈTRE Marie. Chef, née en 1845 à Clugnat, sp.	55
15	AUXIÈTRE Félix. Fils, né en 1879 à Clugnat, maçon.	56
15	AUXIÈTRE Jean. Fils, né en 1885 à Clugnat, maçon.	57
15	AUXIÈTRE Ernest. Petit-fils, né en 1900 à Clugnat, sp.	58

Petit Aigu**Maison n° : 16***N° des ménages :*

		<i>N° individu :</i>
16	GRANDGEON Guillaume. Chef, né en 1865 à Clugnat, pre cultivateur, patron. [pre = propriétaire ?].	59
16	GRANDGEON Françoise. Epouse, née en 1880 à Ladapeyre, sp.	60
16	GRANDGEON Marcel. Fils, né en 1903 à Clugnat, sp.	61
16	GRANDGEON Jules. Fils, né en 1910 à Clugnat, sp.	62

Petit Aigu : 62 habitants**Les Forges****Maison n° : 1***N° des ménages :*

		<i>N° individu :</i>
1	LEPRAT Silvain. Chef, né en 1865 à Clugnat, maçon.	1
1	LEPRAT Jeanne. Epouse, née en 1868 à Roches, sp.	2
1	LEPRAT Emile. Fils, né en 1891 à Clugnat, maçon.	3
1	LEPRAT Marie. Fille, née en 1895 à Clugnat, sp.	4

Maison n° : 2*N° des ménages :*

		<i>N° individu :</i>
2	BEUFILS Jacques. Chef, né en 1857 à Clugnat, pre cultivateur, patron. [pre = propriétaire ?].	5
2	BEUFILS Anastasie. Epouse, née en 1858 à Clugnat, sp.	6
2	BEUFILS Ernest. Fils, né en 1899 à Clugnat, sp.	7
2	DUCARTERON Françoise. Belle-mère, née en 1833 à Clugnat, sp.	8

Maison n° : 3*N° des ménages :*

		<i>N° individu :</i>
3	DARSAUD Jean. Chef, né en 1844 à Clugnat, pre cultivateur, patron. [pre = propriétaire ?].	9
3	DARSAUD Marie. Epouse, née en 1853 à Ladapeyre, sp.	10
3	DARSAUD Jacques. Fils, né en 1874 à Clugnat, cultivateur, chez DARSAUD J.	11
3	DARSAUD Marie. Bru, née en 1874 à Domeyrot, sp.	12
3	DARSAUD Alfred. Petit-fils, né en 1900 à Clugnat, sp.	13
3	DARSAUD Ernestine. Petite-fille, née en 1904 à Clugnat, sp.	14

Maison n° : 4*N° des ménages :*

		<i>N° individu :</i>
4	JEAUMEAU Barthélémy. Chef, né en 1846 à Clugnat, fab retraité, patron. [fab = fabricant ?].	15
4	JEAUMEAU Léontine. Epouse, née en 1851 à Jalesches, sp.	16
4	JEAUMEAU Marie. Fille, née en 1884 à Clugnat, sp.	17
4	JEAUMEAU Alexandrine. Fille, née en 1886 à Clugnat, sp.	18
4	VÉRICHON Pierre. Gendre, né en 1886 à Bétête, sp.	19
4	VÉRICHON Jeanne. Fille, née en 1890 à Clugnat, sp.	20
4	JEAUMEAU Lucien. Petit-fils, né en 1905 à Lépine, sp.	21

Maison n° : 5*N° des ménages :*

		<i>N° individu :</i>
5	DUPOIRIER Antoine. Chef, né en 1856 à Clugnat, pre cultivateur, patron. [pre = propriétaire ?].	22
5	DUPOIRIER Marie. Epouse, née en 1861 à Clugnat, sp.	23

Maison n° : 6*N° des ménages :*

		<i>N° individu :</i>
6	DUPOIRIER Pierre. Chef, né en 1865 à Clugnat, pre cultivateur, patron. [pre = propriétaire ?].	24
6	DUPOIRIER Angèle. Epouse, née en 1865 à Châtelus, sp.	25
6	DUPOIRIER René. Frère, né en 1866 à Clugnat, cultivateur, chez DUPOIRIER P.	26

Maison n° : 7*N° des ménages :*

		<i>N° individu :</i>
7	MÉNAGER Marie. Chef, née en 1844 à Clugnat, sp.	27
7	CARDINAUD Pierre. Gendre, né en 1868 à Ladapeyre, cultivateur, chez J. DARSAUD.	28
7	CARDINAUD Madeleine. Fille, née en 1868 à Clugnat, sp.	29
7	MONTAGNE Adèle. Petite-fille, née en 1895 à Malleret, sp.	30

Maison n° : 8*N° des ménages :*

		<i>N° individu :</i>
8	BRUNDON Jean. Chef, né en 1843 à Clugnat, pre cultivateur, patron. [pre = propriétaire ?].	31
8	BRUNDON Marie. Epouse, née en 1859 à St Dizier, sp.	32
8	BRUNDON Silvain. Fils, né en 1871 à Clugnat, cultivateur, chez BRUNDON J.	33
8	GALLAND Baptiste. Gendre, né en 1876 à Bétête, cultivateur, chez BRUNDON J.	34
8	GALLAND Adeline. Fille, née en 1881 à Clugnat, sp.	35
8	GALLAND Andrée. Petite-fille, née en 1905 à Clugnat, sp.	36
8	GALLAND Jules. Petit-fils, né en 1906 à Clugnat, sp.	37

Les Forges**Maison n° : 9***N° des ménages :*

9	BRISABOIS Pierre. Chef, né en 1834 à Clugnat, tisserand, patron.	N° individu :	38
9	BRISABOIS Marie. Epouse, née en 1836 à Jalesches, sp.		39

Maison n° : 10*N° des ménages :*

10	BRISABOIS Auguste. Chef, né en 1861 à Clugnat, maçon, patron.	N° individu :	40
10	BRISABOIS Marie. Epouse, née en 1863 à Clugnat, sp.		41
10	BRISABOIS Marcelin. Fils, né en 1884 à Clugnat, cultivateur, chez BRISABOIS.		42
10	BRISABOIS Julia. Bru, née en 1893 à St Dizier, sp. [lieu de naissance : peut-être St Dizier-Leyrenne].		43
10	GRANDJEAN Jeanne. Nièce, née en 1895 à Clugnat, sp.		44

Maison n° : 11*N° des ménages :*

11	BEUFILS Gilbert. Chef, né en 1852 à Bétête, facteur des postes.	N° individu :	45
11	BEUFILS Jeanne. Epouse, née en 1860 à Clugnat, sp.		46
11	BEUFILS Alphonse. Fils, né en 1883 à Clugnat, maréchal, patron.		47
11	BEUFILS Hélène. Bru, née en 1892 à Clugnat, sp.		48

Maison n° : 12*N° des ménages :*

12	GRANDJEAN Pierre. Chef, né en 1863 à Clugnat, pre cultivateur, patron. [pre = propriétaire ?].	N° individu :	49
12	GRANDJEAN Marie. Epouse, née en 1863 à Roches, sp.		50
12	GRANDJEAN Germain. Fils, né en 1886 à Clugnat, maçon.		51
12	GRANDJEAN Delphine. Bru, née en 1890 à St Dizier, sp.		52

Maison n° : 13*N° des ménages :*

13	JOUANDIN Jean. Chef, né en 1856 à Clugnat, maçon, patron.	N° individu :	53
13	JOUANDIN Marie. Epouse, née en 1857 à Clugnat, sp.		54

Maison n° : 14*N° des ménages :*

14	MÉNAGER Jean. Chef, né en 1864 à Clugnat, maçon.	N° individu :	55
14	MÉNAGER Joséphine. Epouse, née en 1871 à Poitiers, sp.		56
14	MÉNAGER Adeline. Fille, née en 1898 à Clugnat, sp.		57
14	MÉNAGER Marie. Fille, née en 1903 à Clugnat, sp.		58
14	MÉNAGER Albert. Fils, né en 1905 à Clugnat, sp.		59
14	MÉNAGER Félicie. Fille, née en 1907 à Clugnat, sp.		60
14	MÉNAGER Cyprien. Fils, né en 1909 à Clugnat, sp.		61

Les Forges : 61 habitants**Le Petit Mont****Maison n° : 1***N° des ménages :*

1	GESSET Antoine. Chef, né en 1870 à Clugnat, pre cultivateur, patron. [pre = propriétaire ?].	N° individu :	1
1	GESSET Annette. Epouse, née en 1880 à Malleret, cultivatrice, patronne.		2
1	GESSET Eugène. Fils, né en 1898 à Clugnat, sp.		3
1	BESSON Charles. Domestique, né en 1894 à Paris, cultivateur, chez GESSET A.		4

Maison n° : 2*N° des ménages :*

2	SARLAT Anne. Chef, née en 1848 à Clugnat, sp.	N° individu :	5
2	JANNET Marie. Fille, née en 1864 à Clugnat, sp.		6
2	JANNET Eugène. Petit-fils, né en 1888 à Clugnat, pr cultivateur, patron. [pr = propriétaire ?].		7

Maison n° : 3*N° des ménages :*

3	BOISSY Jean Baptiste. Chef, né en 1867 à Clugnat, maçon.	N° individu :	8
3	BOISSY Marie. Epouse, née en 1878 à Clugnat, sp.		9
3	BOISSY Louise. Fille, née en 1898 à Clugnat, sp.		10
3	BOISSY Ferdinand. Fils, né en 1901 à Clugnat, sp.		11
3	BOISSY Lucie. Fille, née en 1910 à Clugnat, sp.		12
3	BOISSY Georges. Fils, né en 1896 à Clugnat, sp.		13

Maison n° : 4*N° des ménages :*

4	SÉNAC Maurice. Chef, né en 1867 à Paris, journalier, chez G. JAMMET.	N° individu :	14
4	SÉNAC Annette. Epouse, née en 1871 à Ajain, sp.		15

Le Petit Mont**Maison n° : 4***N° des ménages :*

		<i>N° individu :</i>
4	SÉNAC Henri. Fils, né en 1899 à Clugnat, sp.	16
4	SÉNAC Lucien. Fils, né en 1900 à Clugnat, sp.	17
4	SÉNAC Eugénie. Fille, née en 1903 à Clugnat, sp.	18
4	SÉNAC Lucie. Fille, née en 1909 à Clugnat, sp.	19
4	SÉNAC Alice. Fille, née en 1910 à Clugnat, sp.	20

Maison n° : 5*N° des ménages :*

		<i>N° individu :</i>
5	AUXIÈTRE Auguste. Chef, né en 1871 à Toulx Ste Croix, maçon.	21
5	AUXIÈTRE Céline. Epouse, née en 1880 à Clugnat, couturière, patronne.	22
5	AUXIÈTRE Fernande. Fille, née en 1902 à Clugnat, sp.	23
5	AUXIÈTRE Hélène. Fille, née en 1904 à Clugnat, sp.	24
5	BURON Madeleine. Belle-mère, née en 1848 à Clugnat, journalière.	25
5	BURON Marie. Belle-sœur, née en 1876 à Clugnat, sp.	26
5	BURON Germaine. Belle-sœur, née en 1890 à Clugnat, sp.	27
5	BURON Adèle. Nièce, née en 1909 à Clugnat, sp.	28

Maison n° : 6*N° des ménages :*

		<i>N° individu :</i>
6	DUCARTRON Jean. Chef, né en 1840 à Clugnat, pre cultivateur, patron. [pre = propriétaire ?].	29
6	DUCARTRON Marie. Epouse, née en 1852 à Clugnat, cultivatrice, patronne.	30

Maison n° : 7*N° des ménages :*

		<i>N° individu :</i>
7	NERMOND Catherine. Chef, née en 1852 à Clugnat, journalière.	31
7	NERMOND Antoine. Fils, né en 1870 à Clugnat, couvreur.	32
7	NERMOND Lucie. Fille, née en 1889 à Clugnat, sp.	33

Maison n° : 8*N° des ménages :*

		<i>N° individu :</i>
8	BOUCHET Félix. Chef, né en 1863 à Clugnat, couvreur.	34
8	BOUCHET Françoise. Epouse, née en 1858 à Clugnat, sp.	35
8	CHAPT Anne. Belle-mère, née en 1831 à Clugnat, sp. [2 lettres détachées en fin de patronyme : ve (veuve ?)].	36

Maison n° : 9*N° des ménages :*

		<i>N° individu :</i>
9	TURQUET François. Chef, né en 1860 à Clugnat, journalier, chez JANNOT G.	37
9	TURQUET Marie. Epouse, née en 1859 à Clugnat, sp.	38
9	AUXIÈTRE Alphonse. Fils, né en 1884 à Clugnat, maçon.	39
9	AUXIÈTRE Eugénie. Belle-fille, née en 1889 à Clugnat, sp.	40

Maison n° : 10*N° des ménages :*

		<i>N° individu :</i>
10	MONTAGNE Sylvain. Chef, né en 1861 à Clugnat, maçon.	41
10	MONTAGNE Marie. Epouse, née en 1864 à St Silvain--Bas le -Roc, sp.	42
10	MONTAGNE Clémentine. Fille, née en 1892 à Clugnat, couturière, patronne.	43

Maison n° : 11*N° des ménages :*

		<i>N° individu :</i>
11	AUXIÈTRE Jean. Chef, né en 1853 à Toulx Ste Croix, pre cultivateur, patron. [pre = propriétaire ?].	44
11	AUXIÈTRE Françoise. Epouse, née en 1861 à Clugnat, cultivatrice, patronne.	45
11	AUXIÈTRE Emile. Fils, né en 1886 à Clugnat, cultivateur, chez J. AUXIÈTRE.	46
11	AUXIÈTRE Auguste. Fils, né en 1888 à Clugnat, cultivateur, chez J. AUXIÈTRE.	47
11	LAMY Marguerite. Belle-mère, née en 1837 à Clugnat, sp.	48

Maison n° : 12*N° des ménages :*

		<i>N° individu :</i>
12	BOISSY Jean. Chef, né en 1866 à Clugnat, maçon.	49
12	BOISSY Marie. Epouse, née en 1871 à Clugnat, cultivatrice, patronne.	50
12	BOISSY Félix. Fils, né en 1895 à Clugnat, maçon.	51
12	BOISSY Henri. Fils, né en 1898 à Clugnat, sp.	52
12	BOISSY Alphonsine. Fille, née en 1903 à Clugnat, sp.	53
12	BOISSY Gustave. Fils, né en 1907 à Clugnat, sp.	54

Maison n° : 13*N° des ménages :*

		<i>N° individu :</i>
13	SIMONNET Jean. Chef, né en 1874 à Clugnat, pre cultivateur, patron. [pre = propriétaire ?].	55
13	SIMONNET Eugénie. Epouse, née en 1882 à Clugnat, cultivatrice, patronne.	56
13	SIMONNET Elie. Fils, né en 1904 à Clugnat, sp.	57
13	SARLAT Jeanne. Belle-mère, née en 1846 à Clugnat, sp.	58

Le Petit Mont**Maison n° : 14***N° des ménages :*

- 14 SARLAT Berthe. Chef, née en 1850 à Toulx Ste Croix, sp. [2 lettres détachées en fin de patronyme : ve = veuve ?].
 14 SARLET Eugène. Fils, né en 1887 à Clugnat, maçon.

*N° individu :*59
60**Le Petit Mont : 60 habitants****Le Breuil****Maison n° : 1***N° des ménages :*

- 1 CHABOT Jean. Chef, né en 1859 à Clugnat, pre cultivateur, patron. [pre = propriétaire ?].
 1 CHABOT Madeleine. Epouse, née en 1861 à Ladapeyre, sp.
 1 CHABOT Félix. Fils, né en 1885 à Clugnat, cultivateur, chez CHABOT J.
 1 CHABOT Félicie. Bru, née en 1889 à Clugnat, sp.
 1 CHABOT Lucie. Petite-fille, née en 1910 à Clugnat, sp.
 1 BLOYET Louis. Domestique, né en 1890 à Malleret, cultivateur, chez CHABOT J.

*N° individu :*1
2
3
4
5
6**Maison n° : 2***N° des ménages :*

- 2 FLOQUET Jean. Chef, né en 1863 à Nouzerines, cultivateur fermier, patron.
 2 FLOQUET Hortense. Epouse, née en 1871 à St Pierre-le-Bost, cultivatrice, patronne.
 2 FLOQUET Philomène. Fille, née en 1894 à Clugnat, cultivatrice, chez FLOQUET J.
 2 FLOQUET Félicie. Fille, née en 1897 à Clugnat, cultivatrice, chez FLOQUET J. 7.
 2 FLOQUET Eugène. Fils, né en 1904 à Clugnat, sp.
 2 FLOQUET Germaine. Fille, née en 1906 à Clugnat, sp.
 2 FLOQUET Jean Eugène. Fils, né en 1908 à Clugnat, sp.

*N° individu :*7
8
9
10
11
12
13**Maison n° : 3***N° des ménages :*

- 3 COFFIN Antoine. Chef, né en 1866 à Leyrat, pre cultivateur, patron. [pre = propriétaire ?].
 3 COFFIN Anne. Epouse, née en 1868 à Boussac Bourg, cultivatrice, patronne.
 3 COFFIN Eugène. Fils, né en 1891 à Leyrat, cultivateur, chez COFFIN A.
 3 COFFIN Marie. Fils, né en 1893 à Treignat, cultivateur, chez COFFIN A.
 3 COFFIN Louis. Fils, né en 1896 à Treignat, cultivateur, chez COFFIN A.
 3 COFFIN Adrien. Fils, né en 1906 à Malleret, sp.

*N° individu :*14
15
16
17
18
19**Maison n° : 4***N° des ménages :*

- 4 DARSAUD Nicolas. Chef, né en 1843 à Clugnat, pre cultivateur, patron. [pre = propriétaire ?].
 4 DARSAUD Marie. Epouse, née en 1849 à Clugnat, cultivatrice, patronne.
 4 DARSAUD Joseph. Fils, né en 1873 à Clugnat, cultivateur, chez DARSAUD N.
 4 LEPRAT Jeanne. Belle-mère, née en 1827 à Clugnat, sp.

*N° individu :*20
21
22
23**Maison n° : 5***N° des ménages :*

- 5 LADURE Jean. Chef, né en 1841 à Clugnat, pre cultivateur, patron. [pre = propriétaire ?].
 5 LADURE Marie. Epouse, née en 1856 à Boussac-Bourg, cultivatrice, chez LADURE J.
 5 LADURE Jean Baptiste. Fils, né en 1879 à Clugnat, cultivateur, chez LADURE J.
 5 LADURE Eugénie. Bru, née en 1880 à St Dizier les Domaines, cultivatrice, chez LADURE J.
 5 LADURE Marie Louise. Petite-fille, née en 1905 à Clugnat, sp.

*N° individu :*24
25
26
27
28**Maison n° : 6***N° des ménages :*

- 6 CARRAT Léonard. Chef, né en 1856 à Soumans, pre cultivateur, patron. [pre = propriétaire ?].
 6 CARRAT Victoire. Epouse, née en 1868 à Treignat, cultivatrice, patronne.
 6 ROUBILLON Léon. Domestique, né en 1894 à Genouillac, cultivateur, chez CARRAT L.

*N° individu :*29
30
31**Maison n° : 7***N° des ménages :*

- 7 THOMAZON Ursin. Chef, né en 1846 à Boussac-Bourg, pre cultivateur, patron. [pre = propriétaire ?].
 7 THOMAZON Elisabeth. Epouse, née en 1861 à Boussac-Bourg, sp.
 7 THOMAZON Jean. Fils, né en 1889 à Clugnat, maçon.
 7 THOMAZON Louis. Fils, né en 1891 à Clugnat, maçon.

*N° individu :*32
33
34
35**Maison n° : 8***N° des ménages :*

- 8 DOIZON Jean. Chef, né en 1877 à Nouzerines, pre cultivateur, patron. [pre = propriétaire ?].
 8 DOIZON Marie. Epouse, née en 1886 à Clugnat, sp.
 8 DOIZON André. Fils, né en 1906 à Clugnat, sp.
 8 DOIZON Andréa. Fille, née en 1909 à Clugnat, sp.

*N° individu :*36
37
38
39

Le Breuil**Maison n° : 8**

<i>N° des ménages :</i>		<i>N° individu :</i>
8	DOIZON Georges. Fils, né en 1910 à Clugnat, sp.	40
8	DARSAUD Anne. Belle-mère, née en 1844 à Malleret, sp.	41
8	AUXIÈTRE Antoinette. Grand-mère, née en 1817 à Clugnat, sp.	42

Maison n° : 9

<i>N° des ménages :</i>		<i>N° individu :</i>
9	DUPUY Michel. Chef, né en 1841 à Clugnat, sp.	43

Maison n° : 10

<i>N° des ménages :</i>		<i>N° individu :</i>
10	BOURDEAUD Emile. Chef, né en 1879 à Jalesches, pre cultivateur, patron. [pre = propriétaire ?].	44
10	BOURDEAUD Eugénie. Epouse, née en 1880 à Clugnat, sp.	44

Maison n° : 11

<i>N° des ménages :</i>		<i>N° individu :</i>
11	DESBORDES Léonard. Chef, né en 1880 à Nouzerines, maçon.	45
11	DESBORDES Amélie. Epouse, née en 1884 à Clugnat, sp.	46
11	DESBORDES Félix. Fils, né en 1906 à Clugnat, sp.	47

Maison n° : 12

<i>N° des ménages :</i>		<i>N° individu :</i>
12	PARDOUX Gilberte. Chef, née en 1851 à Clugnat, pre cultivatrice, patronne. [2 lettres détachées devant le patronyme : ve = veuve ? , pre = propriétaire].	48
12	PARDOUX Jean. Fils, né en 1879 à Clugnat, cultivateur, chez PARDOUX G.	49
12	PARDOUX Alphonsine. Bru, née en 1887 à Jalesches, sp.	50
12	PARDOUX Roger. Petit-fils, né en 1908 à Jalesches, sp.	51
12	AUFORT Marie Louise. Domestique, née en 1896 à Malleret, sp, chez PARDOUX J.	52

Maison n° : 13

<i>N° des ménages :</i>		<i>N° individu :</i>
13	FRENET Jeanne. Chef, née en 1868 à Clugnat, pre cultivateur, patron. [pre = propriétaire ?].	53
13	FRENET Eugène. Fils, né en 1890 à Clugnat, cultivateur, chez FRENET J.	54

Maison n° : 14

<i>N° des ménages :</i>		<i>N° individu :</i>
14	NICOT Jean. Chef, né en 1873 à Clugnat, pre cultivateur, patron. [pre = propriétaire ?].	55
14	NICOT Catherine. Epouse, née en 1879 à Ajain, cultivatrice, patronne.	56
14	NICOT Alice. Fille, née en 1899 à Ajain, sp.	57
14	NICOT Henri. Fils, né en 1901 à Ajain, sp.	58

Le Breuil : 59 habitants

Etables**Maison n° : 1**

<i>N° des ménages :</i>		<i>N° individu :</i>
1	CHAMBARAUD Pierre. Chef, né en 1871 à Leyrat, pre cultivateur, patron. [pre = propriétaire ?].	1
1	CHAMBARAUD Marie. Epouse, née en 1873 à Bétête, sp.	2
1	CHAMBARAUD Louis. Fils, né en 1894 à Bétête, cultivateur, chez CHAMBARAUD.	3
1	CHAMBARAUD Jean. Fils, né en 1896 à Bétête, cultivateur, chez CHAMBARAUD.	4
1	CHAMBARAUD Edmond. Fils, né en 1899 à Bétête, sp.	5
1	CHAMBARAUD Alphonse. Fils, né en 1902 à Clugnat, sp.	6
1	CHAMBARAUD Elise. Fille, née en 1908 à Clugnat, sp.	7
1	CHAMBARAUD Maurice. Fils, né en 1910 à Clugnat, sp.	8
1	COUTAN Justin. Domestique, né en 1881 à St Dizier les Domaines, cultivateur, chez CHAMBARAUD P.	9
1	RICHARD Françoise. Servante, née en 1863 à St Sauveur, cultivatrice, chez CHAMBARAUD P.	10

Maison n° : 2

<i>N° des ménages :</i>		<i>N° individu :</i>
2	FRENET Jean Pierre. Chef, né en 1855 à Clugnat, maçon.	11
2	FRENET Jeanne. Epouse, née en 1855 à Ladapeyre, sp.	12
2	FRENET Pierre. Fils, né en 1878 à Clugnat, maçon.	13
2	FRENEIX Amélie. Bru, née en 1882 à Clugnat, sp. [Orthographe du patronyme différente de celle de son époux ? !].	14
2	FRENET Alexis. Fils, né en 1885 à Clugnat, maçon.	15

Maison n° : 3

<i>N° des ménages :</i>		<i>N° individu :</i>
3	BANDIN Marie. Chef, née en 1851 à Clugnat, s. [2 lettres détachées devant le patronyme : ve = veuve ?].	16
3	BANDIN Alphonse. Fils, né en 1887 à Clugnat, maçon.	17
3	BANDIN Ernest. Fils, né en 1893 à Clugnat, maçon.	18

Etables**Maison n° : 3***N° des ménages :*

		<i>N° individu :</i>
3	BANDIN Alphonsine. Fille, née en 1897 à Clugnat, sp.	19
3	BANDIN Félicien. Fils, né en 1900 à Clugnat, sp.	20
3	BANDIN Félicie. Fille, née en 1903 à Clugnat, sp.	21

Maison n° : 4*N° des ménages :*

		<i>N° individu :</i>
4	GESSET Léonard. Chef, né en 1846 à Boussac-Bourg, f cultivateur, patron. [f = fermier ?].	22
4	GESSET Silvaine. Epouse, née en 1845 à Nouzerines, sp.	23
4	PARROT Gabriel. Gendre, né en 1869 à St Dizier les Domaines, maçon.	24
4	PARROT Marie. Fille, née en 1879 à Nouzerines, sp.	25
4	PARROT Hélène. Petite-fille, née en 1897 à Clugnat, sp.	26
4	PARROT Georges. Petit-fils, né en 1900 à Clugnat, sp.	27
4	PARROT Eugène. Petit-fils, né en 1901 à Clugnat, sp.	28

Maison n° : 5*N° des ménages :*

		<i>N° individu :</i>
5	LÉPINARD Pierre. Chef, né en 1846 à Clugnat, pre cultivateur, patron. [pre = propriétaire ?].	29
5	LÉPINARD Marie. Epouse, née en 1860 à Clugnat, sp.	30
5	LÉPINARD Eugène. Fils, né en 1878 à Clugnat, cultivateur, chez LÉPINARD P.	31
5	LÉPINARD Marie. Fille, née en 1885 à Clugnat, cultivatrice, chez LÉPINARD P.	32
5	LÉPINARD Augusta. Fille, née en 1897 à Clugnat, sp.	33
5	MICHAUD Eugène. Petit-fils, né en 1900 à Clugnat, sp.	34
5	BOUCHET Marie. Petite-fille, née en 1910 à Clugnat, sp.	35

Maison n° : 6*N° des ménages :*

		<i>N° individu :</i>
6	RAPINAT Jean. Chef, né en 1848 à Clugnat, pre cultivateur, patron. [pre = propriétaire ?].	36
6	RAPINAT Marie. Epouse, née en 1845 à Clugnat, cultivatrice, chez RAPINAT J.	37
6	RAPINAT Louis. Fils, né en 1873 à Clugnat, cultivateur, chez RAPINAT J.	38
6	RAPINAT Louise. Bru, née en 1876 à Clugnat, sp.	39
6	RAPINAT Pauline. Petite-fille, née en 1899 à Clugnat, sp.	40
6	RAPINAT Albert. Petit-fils, né en 1901 à Clugnat, sp.	41
6	RAPINAT Raymond. Petit-fils, né en 1904 à Clugnat, sp.	42

Maison n° : 7*N° des ménages :*

		<i>N° individu :</i>
7	DUCARTERON Jean. Chef, né en 1837 à Clugnat, pre cultivateur, patron. [pre = propriétaire ?].	43
7	DUCARTERON Anne. Epouse, née en 1843 à Clugnat, sp.	44
7	JACQUET Jean. Gendre, né en 1865 à Clugnat, cultivateur, chez DUCARTERON J.	45
7	JACQUET Marie. Fille, née en 1872 à Clugnat, sp.	46
7	JACQUET Félix. Petit-fils, né en 1897 à Clugnat, cultivateur, chez DUCARTERON J.	47
7	JACQUET Adèle. Petite-fille, née en 1902 à Clugnat, sp.	48

Maison n° : 8*N° des ménages :*

		<i>N° individu :</i>
8	BRUNET Marie. Chef, née en 1863 à Blaudeix, sp. [2 lettres détachées devant le patronyme : ve = veuve ?].	49
8	BRUNET Auguste. Fils, né à Clugnat en 1887, menuisier, patron.	50
8	BRUNET Paul. Fils, né en 1890 à Clugnat, bourrelier.	51

Maison n° : 9*N° des ménages :*

		<i>N° individu :</i>
9	PAROT André. Chef, né en 1849 à Bonnat, pre cultivateur, patron. [pre = propriétaire ?].	52
9	PAROT Jeanne. Epouse, née en 1851 à Clugnat, sp.	53

Maison n° : 10*N° des ménages :*

		<i>N° individu :</i>
10	ARNAUD Emile. Chef, né en 1873 à La Celle sous Gouzou, journalier.	54
10	ARNAUD Françoise. Epouse, née en 1869 à Parsac, sp.	55
10	ARNAUD Lucia. Fille, née en 1897 à Parsac, sp.	56
10	ARNAUD Alice. Fille, née en 1903 à Parsac, sp.	57
10	ARNAUD André. Fils, né en 1905 à Roches, sp.	58
10	ARNAUD Marguerite. Fille, née en 1910 à Malleret, sp.	59

Etables : 59 habitants**Le Courtioux****Maison n° : 1***N° des ménages :**N° individu :*

Le Courtieux**Maison n° : 1***N° des ménages :*

- 1 JANICOT Antoine. Chef, né en 1859 à Clugnat, pre cultivateur, patron. [pre = propriétaire ?].
 1 JANICOT Marie. Epouse, née en 1866 à Clugnat, sp.
 1 JANICOT Eugène. Fils, né en 1884 à Clugnat, maçon.
 1 JANICOT Marie. Bru, née en 1897 à Clugnat, sp.

N° individu :

1
2
3
4

Maison n° : 2*N° des ménages :*

- 2 PELLETIER Joseph. Chef, né en 1871 à Boussac-Bourg, f cultivateur, patron. [f = fermier ?].
 2 PELLETIER Marguerite. Epouse, née en 1879 à Boussac- Bourg, sp.
 2 PELLETIER Gabrielle. Fille, née en 1898 à Boussac, sp.
 2 PELLETIER André. Fils, né en 1901 à Boussac, sp.
 2 PELLETIER Léon. Fils, né en 1906 à Vijon, sp.
 2 PELLETIER Aimé. Fils, né en 1911 à Clugnat, sp.

N° individu :

5
6
7
8
9
10

Maison n° : 3*N° des ménages :*

- 3 CHAPT Louis. Chef, né en 1876 à Clugnat, sp.
 3 CHAPT Alexandrine. Epouse, née en 1884 à Malleret, sp.
 3 CHAPT Amélie. Mère, née en 1852 à Clugnat, sp.

N° individu :

11
12
13

Maison n° : 4*N° des ménages :*

- 4 JOUANNET Jean. Chef, né en 1838 à Toulx Ste Croix, pre cultivateur, patron. [pre = propriétaire ?].
 4 JOUANNET Elisabeth. Epouse, née en 1843 à Clugnat, sp.

N° individu :

14
15

Maison n° : 5*N° des ménages :*

- 5 SIMONET Marie. Chef, née en 1861 à Clugnat, sp.
 5 SIMONET Charles. Fils, né en 1888 à Clugnat, sp.
 5 SIMONET Adeline. Nièce, née en 1890 à Clugnat, sp.
 5 SIMONET Euphrasie. Fille, née en 1894 à Clugnat, sp.

N° individu :

16
17
18
19

Maison n° : 6*N° des ménages :*

- 6 MICHAUD Pierre. Chef, né en 1864 à Clugnat, cantonnier.
 6 MICHAUD Jeanne. Epouse, née en 1863 à Clugnat, sp.
 6 MICHAUD Pierre. Fils, né en 1885 à Clugnat, maçon.
 6 MICHAUD Marie. Bru, née en 1892 à Malleret, sp.
 6 DANTON Catherine. Belle-mère, née en 1843 à Clugnat, sp.

N° individu :

20
21
22
23
24

Maison n° : 7*N° des ménages :*

- 7 BLONDET Jean. Chef, né en 1877 à Clugnat, pre cultivateur, patron. [pre = propriétaire ?].
 7 BLONDET Henriette. Epouse, née en 1882 à Malleret, sp.
 7 BLONDET Raymond. Fils, né en 1902 à Clugnat, sp.
 7 BLONDET Rachel. Fille, née en 1906 à Clugnat, sp.

N° individu :

25
26
27
28

Maison n° : 8*N° des ménages :*

- 8 JAMET Charles. Chef, né en 1847 à Clugnat, pre cultivateur, patron. [pre = propriétaire ?].
 8 JAMET Marie. Epouse, née en 1852 à Clugnat, sp.
 8 JAMET Antoine. Fils, né en 1879 à Clugnat, maçon.
 8 JAMET Pauline. Bru, née en 1886 à Clugnat, sp.
 8 JAMET Marcel. Petit-fils, né en 1906 à Clugnat, sp.
 8 JAMET Marie Hélène. Petite-fille, née en 1910 à Clugnat, sp.

N° individu :

29
30
31
32
33
34

Maison n° : 9*N° des ménages :*

- 9 LACROIX Antoine. Chef, né en 1843 à Montluçon, journalier.
 9 LACROIX Marie. Epouse, née en 1842 à Clugnat, sp.

N° individu :

35
36

Maison n° : 10*N° des ménages :*

- 10 JOUANNET Charles. Chef, né en 1864 à Clugnat, charron, patron.
 10 JOUANNET Marie. Epouse, née en 1869 à Domeyrot, sp.
 10 JOUANNET Jean. Fils, né en 1890 à Clugnat, charron, chez JOUANNET C.

N° individu :

37
38
39

Maison n° : 11*N° des ménages :*

- 11 BERTHOMIER Narcisse. Chef, né en 1874 à Clugnat, maçon.
 11 BERTHOMIER Marie. Epouse, née en 1880 à Clugnat, sp.
 11 BERTHOMIER Angèle. Fille, née en 1904 à Clugnat, sp.

N° individu :

40
41
42

Le Courtioux

Maison n° : 11

N° des ménages :

11	BERTHOMIER Marie. Fille, née en 1905 à Clugnat, sp.	N° individu :	43
11	BERTHOMIER Alfred. Fils, né en 1905 à Clugnat, sp.		44
11	BERTHOMIER Gilberte. Mère, née en 1849 à Clugnat, sp.		45

Maison n° : 12

N° des ménages :

12	NOIZAT Michel. Chef, né en 1874 à Boussac- Bourg, f cultivateur, patron. [f = fermier ?].	N° individu :	46
12	NOIZAT Marie. Epouse, née en 1879 à Boussac- Bourg, sp.		47
12	NOIZAT Jean Baptiste. Fils, né en 1900 à Lavaufranche, sp.		48
12	NOIZAT Gabrielle. Fille, née en 1902 à Lavaufranche, sp.		49
12	NOIZAT André. Fils, né en 1905 à Lavaufranche, sp.		50
12	NOIZAT Henri Eugène. Fils, né en 1908 à Lavaufranche, sp.		51
12	NOIZAT Michel. Frère, né en 1891 à Bord St Georges, domestique, chez NOIZAT M.		52

Maison n° : 13

N° des ménages :

13	BERTHOMIER Jean. Chef, né en 1861 à Clugnat, pre cultivateur, patron. [pre = propriétaire ?].	N° individu :	53
13	BERTHOMIER Marie Louise. Epouse, née en 1866 à Ladapeyre, sp.		54
13	BERTHOMIER Adèle. Fille, née en 1903 à Ladapeyre, sp.		55
13	BERTHOMIER Léonarde. Mère, née en 1830 à Malleret, sp.		56

Maison n° : 14

N° des ménages :

14	BOURDERIE François. Chef, né en 1870 à Bonnat, journalier.	N° individu :	57
14	CARTERON Amélie. Concubine, née en 1861 à St Silvain sous Toulx, sp.		58

Le Courtioux : 58 habitants

Le Grand Mont

Maison n° : 1

N° des ménages :

1	BAUDRON Antoine. Chef, né en 1848 à Clugnat, pre cultivateur, patron. [pre = propriétaire ?].	N° individu :	1
1	BAUDRON Antoinette. Epouse, née en 1854 à Clugnat, sp.		2
1	NIGRON Victor. Gendre, né en 1871 à Clugnat, mouleur, chez JANNOT G.		3
1	NIGRON Marie. Fille, née en 1875 à Clugnat, sp.		4
1	BAUDRON Jean. Fils, né en 1880 à Clugnat, couvreur.		5
1	BAUDRON Jules. Fils, né en 1884 à Clugnat, couvreur.		6
1	BAUDRON Louis. Fils, né en 1890 à Clugnat, couvreur.		7
1	NIGRON Marcel. Petit-fils, né en 1899 à Clugnat, sp.		8

Maison n° : 2

N° des ménages :

2	FLOQUET Jean. Chef, né en 1841 à Clugnat, maçon.	N° individu :	9
2	FLOQUET Jeanne. Epouse, née en 1851 à Clugnat, sp.		10
2	GIBARD Gabriel. Gendre, né en 1875 à Malleret, journalier, chez JANNOT G.		11
2	GIBARD Marie. Fille, née en 1880 à Clugnat, sp.		12
2	GIBARD Alice. Petite-fille, née en 1908 à Clugnat, sp.		13

Maison n° : 3

N° des ménages :

3	AUBERGER François. Chef, né en 1851 à Clugnat, pre cultivateur, patron. [pre = propriétaire ?].	N° individu :	14
3	AUBERGER Jeanne. Epouse, née en 1856 à Clugnat, sp.		15
3	AUBERGER Etienne. Fils, né en 1881 à Clugnat, maçon.		16
3	BAUDRON Marie. Belle-mère, née en 1829 à Clugnat, sp.		17

Maison n° : 4

N° des ménages :

4	LAFONT Victor. Chef, né en 1879 à Bord St Georges, f. Pre cultivateur, patron. [f. Pre = fermier et propriétaire ?].	N° individu :	18
4	LAFONT Léontine. Epouse, née en 1887 à Toulx Ste Croix, cultivatrice, patronne.		19
4	LAFONT Aimable. Fils, né en 1908 à Bord St Georges, sp.		20
4	LAFONT Jules. Fils, né en 1910 à Clugnat, sp.		21
4	LAVIGNE Henriette. Domestique, née en 1891 à St Silvain Sous Toulx, sp, chez LAFONT V.		22

Maison n° : 5

N° des ménages :

5	LÉPINARD Louise. Chef, née en 1843 à Clugnat, sp.	N° individu :	23
---	---------------------------------------------------	---------------	----

Maison n° : 6

N° des ménages :

N° individu :

Le Grand Mont

Maison n° : 6

N° des ménages :

6 LACHON Marie. Chef, née en 1841 à Clugnat, sp.

N° individu :
24

Maison n° : 7

N° des ménages :

7 MARTIN Louise. Chef, née en 1842 à Clugnat, sp.

N° individu :
25

Maison n° : 8

N° des ménages :

8 FLOQUET Marie. Chef, née en 1853 à Clugnat, sp.

N° individu :
26

8 FLOQUET Jeanne. Sœur, née en 1857 à Clugnat, sp.

27

Maison n° : 9

N° des ménages :

9 ROUYAT Louis. Chef, né en 1881 à Clugnat, maçon.

N° individu :
28

9 ROUYAT Célestine. Epouse, née en 1889 à Clugnat, sp.

29

9 ROUYAT Louise. Mère, née en 1858 à Clugnat, sp.

30

9 ROUYAT Michel. Oncle, né en 1848 à Clugnat, tailleur de pierres, patron.

31

9 SAVIGNAT François. Grand-père, né en 1827 à Toulx Ste Croix, sp.

32

Maison n° : 10

N° des ménages :

10 DANTON Jean. Chef, né en 1871 à Clugnat, maçon.

N° individu :
33

10 DANTON Amélie. Epouse, née en 1874 à Clugnat, sp.

34

10 DANTON Georges. Fils, né en 1896 à Clugnat, sp.

35

10 DANTON Hélène. Fille, née en 1898 à Clugnat, sp.

36

10 DANTON Octave. Fils, né en 1908 à Clugnat, sp.

37

10 MONTAGNE Sylvie. Belle-mère, née en 1860 à Clugnat, sp.

38

10 BLOIS Sylvain. Oncle, né en 1836 à Toulx Ste Croix, cultivateur, chez MAULAT N.

39

Maison n° : 11

N° des ménages :

11 MICHAUD Jeanne. Chef, née en 1849 à Clugnat, couturière.

N° individu :
40

11 MICHAUD Lucien. Fils, né en 1887 à Clugnat, tailleur d'habits.

41

Maison n° : 12

N° des ménages :

12 BAUDRON Etienne. Chef, né en 1852 à Clugnat, maçon.

N° individu :
42

12 BAUDRON Jeanne. Epouse, née en 1862 à Clugnat, sp.

43

12 BERTHELIER Jean. Gendre, né en 1878 à St Martinien, mouleur, chez JANNOT G.

44

12 BERTHELIER Eugénie. Fille, née en 1885 à Clugnat, sp.

45

12 BERTHELIER Albert. Petit-fils, né en 1905 à Clugnat, sp.

46

Maison n° : 13

N° des ménages :

13 CRETEAU Anne. Chef, née en 1840 à Malleret, sp.

N° individu :
47

Maison n° : 14

N° des ménages :

14 HÉRAUT André. Chef, né en 1845 à Clugnat, pre cultivateur, patron. [pre = propriétaire ?].

N° individu :
48

Maison n° : 15

N° des ménages :

15 BOISSY Marie. Chef, née en 1875 à Clugnat, pre cultivatrice, patronne. [pre = propriétaire ?].

N° individu :
49

15 BOISSY Angèle. Fille, née en 1897 à Clugnat, sp.

50

15 BOISSY Aline. Fille, née en 1899 à Clugnat, sp. 99.

51

15 BOISSY Marthe. Fille, née en 1905 à Clugnat, sp.

52

Maison n° : 16

N° des ménages :

16 BEAUJARD Jean. Chef, né en 1841 à Clugnat, pre cultivateur, patron. [pre = propriétaire ?].

N° individu :
53

16 BEAUJARD Marie. Epouse, née en 1844 à Clugnat, sp.

54

16 BEAUJARD Pierre. Fils, né en 1864 à Clugnat, cultivateur, chez BEAUJARD J.

55

16 BEAUJARD Marie. Bru, née en 1861 à Clugnat, sp.

56

16 BEAUJARD Marcelline. Petite-fille, née en 1893 à Clugnat, sp.

57

Le Grand Mont : 57 habitants

Noizat

Maison n° : 1

N° des ménages :

1 BOUCHONNET Rémy. Chef, né en 1859 à Clugnat, charcutier, patron.

N° individu :
1

Noizat**Maison n° : 1***N° des ménages :*

- 1 BOUCHONNET Anne. Epouse, née en 1862 à Clugnat, sp.
1 DUSSAUTS Roger. Petit-fils, né en 1903 à Bétête, sp.

*N° individu :*2
3**Maison n° : 2***N° des ménages :*

- 2 SOTHIER François. Chef, né en 1868 à St Désiré, f cultivateur, patron. [f = fermier ?].
2 SOTHIER Ursule. Epouse, née en 1877 à Culan, cultivatrice, patronne.
2 SOTHIER Rémy. Fils, né en 1895 à Culan, cultivateur, chez SOTHIER F.
2 SOTHIER Jeanne. Fille, née en 1899 à Culan, sp.
2 SOTHIER Albertine. Fille, née en 1906 à St Saturnin, sp.

*N° individu :*4
5
6
7
8**Maison n° : 3***N° des ménages :*

- 3 PAYAT Marie. Chef, née en 1839 à Clugnat, pre cultivatrice, patronne. [pre = propriétaire ?].
3 PAYAT Jean. Fils, né en 1864 à Clugnat, cultivateur, chez PAYAT M.
3 PAYAT Marguerite. Bru, née en 1871 à Clugnat, cultivatrice, chez PAYAT M.
3 PAYAT Aimé. Petit-fils, né en 1900 à Clugnat, sp.
3 PAYAT Joseph. Frère, né en 1841 à Clugnat, cultivateur, chez PAYAT M.

*N° individu :*9
10
11
12
13**Maison n° : 4***N° des ménages :*

- 4 AMATHIEU Jean. Chef, né en 1873 à Clugnat, pre cultivateur, patron. [pre = propriétaire ?].
4 AMATHIEU Octavie. Epouse, née en 1878 à St Dizier les Domaines, cultivatrice, patronne.
4 AMATHIEU Ernest. Fils, né en 1899 à St Dizier les Domaines, sp.
4 AMATHIEU Georges. Fils, né en 1902 à St Dizier les Domaines, sp.
4 AMATHIEU Berthe. Mère, née en 1849 à Clugnat, cultivatrice, chez AMATHIEU J.

*N° individu :*14
15
16
17
18**Maison n° : 5***N° des ménages :*

- 5 FERRON François. Chef, né en 1864 à St Sauveur, f. Pre cultivateur, patron. [f. Pre = fermier et propriétaire ?].
5 FERRON Jeanne. Epouse, née en 1871 à Toulx Ste Croix, f. Cultivatrice, patronne. [f = fermière ?].
5 FERRON Camille. Fils, né en 1895 à Châtelus, cultivateur, chez FERRON.
5 FERRON Marie. Fille, née en 1897 à Châtelus, sp.
5 FERRON Marcel. Fils, né en 1908 à Clugnat, sp.
5 BAUCHET Louise. Servante, née en 1881 à Clugnat, sp, chez FERRON.

*N° individu :*19
20
21
22
23
24**Maison n° : 6***N° des ménages :*

- 6 PEYRONNIE Claude. Chef, né en 1865 à Veudun, f cultivateur, patron. [f = fermier ?].
6 PEYRONNIE Marie. Epouse, née en 1860 à Treignat, cultivatrice, patronne.
6 PEYRONNIE François. Fils, né en 1887 à St Prier, cultivateur, chez PEYRONNIE C.
6 PEYRONNIE Jean. Fils, né en 1891 à Veudun, cultivateur, chez PEYRONNIE C.
6 MÉNAGER Madeleine. Servante, née en 1895 à Clugnat, sp, chez PEYRONNIE C.

*N° individu :*25
26
27
28
29**Maison n° : 7***N° des ménages :*

- 7 AMATHIEU Jeanne. Chef, née en 1855 à Nouzerines, pre cultivatrice, patronne. [pre = propriétaire ?].
7 AMATHIEU Emile. Fils, né en 1875 à Clugnat, cultivateur, chez AMATHIEU J.
7 AMATHIEU Anastasie. Bru, née en 1884 à Ladapeyre, cultivatrice, chez AMATHIEU J.
7 AMATHIEU Marcel. Petit-fils, né en 1903 à Clugnat, sp.
7 AMATHIEU André. Petit-fils, né en 1905 à Clugnat, sp.
7 AMATHIEU Marie. Petite-fille, née en 1910 à Clugnat, sp.

*N° individu :*30
31
32
33
34
35**Maison n° : 8***N° des ménages :*

- 8 JACQUET Etienne. Chef, né en 1866 à Clugnat, pre cultivateur, patron. [pre = propriétaire ?].
8 JACQUET Louise. Epouse, née en 1866 à Malleret, cultivatrice, patronne.
8 AUBOUX Jean. Gendre, né en 1881 à Clugnat, cultivateur, chez JACQUET E.
8 AUBOUX Marie. Fille, née en 1887 à Clugnat, cultivatrice, chez JACQUET E.
8 AUBOUX Germaine. Petite-fille, née en 1909 à Clugnat, sp.

*N° individu :*36
37
38
39
40**Maison n° : 9***N° des ménages :*

- 9 PERRIN Jean. Chef, né en 1854 à St Palais, pre cultivateur, patron. [pre = propriétaire ?].
9 PERRIN Marie. Epouse, née en 1863 à Jalesches, cultivatrice, patronne.
9 PERRIN Eugène. Fils, né en 1901 à Clugnat, sp.
9 PERRIN Marie. Fille, née en 1903 à Clugnat, sp.
9 PERRIN Marcelle. Fille, née en 1906 à Clugnat, sp.
9 PERRIN Françoise. Sœur, née en 1849 à St Pierre le Bost, sp.

*N° individu :*41
42
43
44
45
46

Noizat**Maison n° : 10***N° des ménages :*

10	DARLET Jean. Chef, né en 1865 à Malleret, pre cultivateur, patron. [pre = propriétaire ?].
10	DARLET Françoise. Epouse, née en 1870 à Clugnat, cultivatrice, patronne.
10	DARLET Jeanne. Fille, née en 1903 à Clugnat, sp.
10	BUTTE Frédéric.. Gendre, né en 1885 à Bétête, cultivateur, chez DARLET J.
10	BUTTE Hélène. Fille, née en 1891 à Clugnat, cultivatrice, chez DARLET J.
10	JACQUET Jean. Beau-père, né en 1842 à Clugnat, cultivateur, chez DARLET J.
10	JACQUET Marie. Belle-mère, née en 1847 à Bétête, sp.

N° individu :

47
48
49
50
51
52
53

Noizat : 53 habitants**Les Gigots****Maison n° : 1***N° des ménages :*

1	COMBRON Jean. Chef, né en 1867 à Clugnat, pre cultivateur, patron. [pre = propriétaire ?].
1	COMBRON Maria. Epouse, née en 1878 à Clugnat, sp.
1	COMBRON Emma. Fille, née en 1899 à Clugnat, sp.
1	COMBRON Jean Gabriel. Fils, né en 1901 à Clugnat, sp.
1	COMBRON Marie. Mère, née en 1847 à St Dizier les Domaines, sp.
1	COMBRON Antoine. Père, né en 1871 à Clugnat, sp. [Date de naissance erronée ...].

N° individu :

1
2
3
4
5
6

Maison n° : 2*N° des ménages :*

2	MORET Léontine. Chef, née en 1875 à Clugnat, sp.
2	MORET Céline. Sœur, née en 1879 à Clugnat, couturière.
2	MORET Marie. Sœur, née en 1877 à Clugnat, sp.
2	MORET Jean. Frère, né en 1885 à Clugnat, maçon.
2	MORET Léon. Frère, né en 1890 à Clugnat, maçon.
2	MORET Maria. Nièce, née en 1894 à Clugnat, couturière, chez MORET G.

N° individu :

7
8
9
10
11
12

Maison n° : 3*N° des ménages :*

3	APPERT Jean. Chef, né en 1834 à Clugnat, pre cultivateur, patron. [pre = propriétaire ?].
3	APPERT Marie. Epouse, née en 1833 à Jalesches, sp.
3	PÉRIGAUD Jean. Gendre, né en 1850 à St Dizier les Domaines, maçon.
3	PÉRIGAUD Marie. Fille, née en 1860 à Clugnat, sp.
3	PAYAT André. Petit-gendre, né en 1870 à Clugnat, cultivateur, chez APPERT J.
3	PAYAT Marie. Petite-fille, née en 1879 à Clugnat, sp.
3	PAYAT Elise. Arrière-petite-fille, née en 1897 à Clugnat, sp.
3	PAYAT Marie. Arrière-petite-fille, née en 1900 à Clugnat, sp.

N° individu :

13
14
15
16
17
18
19
20

Maison n° : 4*N° des ménages :*

4	MALLY Silvain. Chef, né en 1854 à Clugnat, pre cultivateur, patron. [pre = propriétaire ?].
4	MALLY Marie. Epouse, née en 1864 à Clugnat, sp.
4	MALLY Paul. Fils, né en 1892 à Clugnat, maçon.
4	MALLY Jean. Fils, né en 1895 à Clugnat, maçon.
4	MALLY Jules. Fils, né en 1903 à Clugnat, sp.
4	MALLY Emile. Fils, né en 1903 à Clugnat, sp.

N° individu :

21
22
23
24
25
26

Maison n° : 5*N° des ménages :*

5	APPERT Jean. Chef, né en 1830 à Clugnat, maçon, patron.
---	---------------------------------------------------------

N° individu :

27

Maison n° : 6*N° des ménages :*

6	JAMET Louis. Chef, né en 1860 à St Dizier les Domaines, terrassier.
6	JAMET Marie. Epouse, née en 1870 à Clugnat, sp.
6	JAMET Auguste. Fils, né en 1891 à Clugnat, maçon.
6	JAMET Georges. Fils, né en 1906 à Clugnat, sp.

N° individu :

28
29
30
31

Maison n° : 7*N° des ménages :*

7	BEUFILS Jean. Chef, né en 1837 à Soumans, pre cultivateur, patron. [pre = propriétaire ?].
7	BEUFILS Marie. Fille, née en 1865 à Clugnat, sp.
7	PIGNOT Silvain. Petit-fils, né en 1886 à Clugnat, maçon.

N° individu :

32
33
34

Maison n° : 8*N° des ménages :**N° individu :*

Les Gigots

Maison n° : 8

<i>N° des ménages :</i>		<i>N° individu :</i>
8	COMBRON Antoine. Chef, né en 1843 à Clugnat, pre cultivateur, patron. [pre = propriétaire ?].	35
8	COMBRON Jeanne. Epouse, née en 1853 à Bétête, sp.	36

Maison n° : 9

<i>N° des ménages :</i>		<i>N° individu :</i>
9	PARDOUX Marie. Chef, née en 1848 à Clugnat, sp.	37
9	BOURDEAU Marie. Fille, née en 1875 à clugnat, sp.	38
9	BOURDEAU Marcel. Petit-fils, né en 1899 à Clugnat, sp.	39
9	BOURDEAU Marguerite. Petite-fille, née en 1903 à Clugnat, sp.	40

Maison n° : 10

<i>N° des ménages :</i>		<i>N° individu :</i>
10	JAMET Elisabeth. Chef, née en 1829 à Clugnat, sp. [2 lettres détachées après le patronyme : ve = veuve ?].	41
10	JAMET Marie. Fille, née en 1862 à Clugnat, sp.	42
10	JAMET Clémentine. Petite-fille, née en 1897 à Clugnat, sp.	43

Maison n° : 11

<i>N° des ménages :</i>		<i>N° individu :</i>
11	COMBRON Antoine. Chef, né en 1846 à Clugnat, pre cultivateur, patron. [pre = propriétaire ?].	44
11	COMBRON Elisabeth. Epouse, née en 1852 à Clugnat, sp.	45
11	PAROT Pauline. Petite-fille, née en 1902 à Clugnat, sp.	46
11	PAROT Suzanne. Petite-fille, née en 1902 à Clugnat, sp.	47

Maison n° : 12

<i>N° des ménages :</i>		<i>N° individu :</i>
12	BOURDERIE Jeanne. Chef, née en 1848 à Clugnat, sp.	48
12	BOURDERIE Etienne. Fils, né en 1869 à Clugnat, maçon.	49
12	BOURDERIE Marie. Bru, née en 1868 à Clugnat, sp.	50

Maison n° : 13

<i>N° des ménages :</i>		<i>N° individu :</i>
13	MALLY Jean. Chef, né en 1877 à Clugnat, maçon.	51
13	MALLY Marie. Epouse, née en 1884 à Roches, sp.	52

Les Gigots : 52 habitants

Gadonneix

Maison n° : 1

<i>N° des ménages :</i>		<i>N° individu :</i>
1	JAUMOT Félix. Chef, né en 1857 à Clugnat, pre cultivateur, patron. [pre = propriétaire ?].	1
1	JAUMOT Marie. Epouse, née en 1862 à Clugnat, sp.	2
1	BEAUFILS Jules. Gendre, né en 1882 à Clugnat, cultivateur, chez JAUMOT.	3
1	BEAUFILS Eugénie. Fille, née en 1891 à Clugnat, sp.	4
1	FAROUCHE Marie. Belle-mère, née en 1835 à Clugnat, sp.	5

Maison n° : 2

<i>N° des ménages :</i>		<i>N° individu :</i>
2	CHATELET François. Chef, né en 1878 à St Marien, pre cultivateur, patron. [pre = propriétaire ?].	6
2	CHATELET Eugénie. Epouse, née en 1886 à Clugnat, sp.	7
2	CHATELET Alphonsine. Fille, née en 1902 à Clugnat, sp.	8
2	CHATELET Lucie. Fille, née en 1905 à Clugnat, sp.	9
2	BOUTET Silvain. Beau-père, né en 1848 à Clugnat, maçon.	10
2	BOUTET Silvaine. Belle-mère, née en 1856 à Toulx Ste Croix, sp.	11
2	CLEMENÇON Jean. Domestique, né en 1880 à Malleret, cultivateur, chez CHATELET.	12
2	BOISSY Alphonse. Neveu, né en 1906 à Clugnat, sp.	13

Maison n° : 3

<i>N° des ménages :</i>		<i>N° individu :</i>
3	DARSAUD Jules. Chef, né en 1870 à Clugnat, pre cultivateur, patron. [pre = propriétaire ?].	14
3	DARSAUD Eugénie. Epouse, née en 1875 à Clugnat, sp.	15
3	DARSAUD Eugène. Fils, né en 1901 à Clugnat, sp.	16
3	GALLEMARD Claude. Beau-père, né en 1841 à Clugnat, cultivateur, chez DARSAUD.	17
3	GALLEMARD Jeanne. Belle-mère, née en 1848 à Clugnat, sp.	18

Maison n° : 4

<i>N° des ménages :</i>		<i>N° individu :</i>
4	GOURDON Léonard. Chef, né en 1857 à Gouzon, f. Pre cultivateur, patron. [f. Pre = fermier et propriétaire ?].	19
4	GOURDON Berthe. Epouse, née en 1856 à Lussac, cultivatrice, patronne.	20
4	GOURDON Antoine. Fils, né en 1882 à Gouzon, sp.	21

Gadonneix**Maison n° : 4***N° des ménages :*

4	GOURDON Rosalie. Bru, née en 1888 à Bord St Georges, sp.	N° individu :	22
4	GOURDON Camille. Petit-fils, né en 1909 à Clugnat, sp.		23
4	GOURDON Jean. Fils, né en 1888 à Gouzon, cultivateur, chez GOURDON L.		24

Maison n° : 5*N° des ménages :*

5	FERRON Jeanne. Chef, née en 1841 à Malleret, sp.	N° individu :	25
---	--------------------------------------------------	---------------	----

Maison n° : 6*N° des ménages :*

6	AUFORT Pierre. Chef, né en 1834 à Clugnat, sp.	N° individu :	26
---	------------------------------------------------	---------------	----

Maison n° : 7*N° des ménages :*

7	AUFORT Berthe. Chef, née en 1823 à Clugnat, sp.	N° individu :	27
---	-------------------------------------------------	---------------	----

Maison n° : 8*N° des ménages :*

8	PARDOUX Silvain. Chef, né en 1840 à Clugnat, pre cultivateur, patron. [pre = propriétaire ?].	N° individu :	28
8	PARDOUX Marie. Epouse, née en 1859 à St Dizier les Domaines, sp.		29
8	CHARTRON Félix. Gendre, né en 1880 à St Dizier les Domaines, maçon.		30
8	CHARTRON Julie. Fille, née en 1884 à Clugnat, sp.		31

Maison n° : 9*N° des ménages :*

9	BOURSAUT Gilbert. Chef, né en 1861 à Toulx Ste Croix, pre cultivateur, patron. [pre = propriétaire ?].	N° individu :	32
9	BOURSAUT Eugénie. Epouse, née en 1865 à Clugnat, sp.		33
9	PAROT Marie. Belle-mère, née en 1843 à Clugnat, sp.		34
9	PAROT Amélie. Belle-sœur, née en 1891 à Clugnat, sp.		35

Maison n° : 10*N° des ménages :*

10	AUBOUÉIX François. Chef, né en 1842 à Boussac Bourg, maçon, patron.	N° individu :	36
10	AUBOUÉIX Françoise. Epouse, née en 1855 à St Dizier les Domaines, sp.		37
10	AUBOUÉIX Eugénie. Petite-fille, née en 1891 à Clugnat, sp.		38

Maison n° : 11*N° des ménages :*

11	GUILLEMET Anne. Chef, née en 1843 à Pionnat, sp.	N° individu :	39
11	MARTIN Jean. Fils, né en 1878 à Clugnat, maçon.		40

Maison n° : 12*N° des ménages :*

12	AUFORT Auguste. Chef, né en 1867 à Clugnat, pre cultivateur, patron. [pre = propriétaire ?].	N° individu :	41
12	AUFORT Maria. Epouse, née en 1878 à Genouillac, sp.		42
12	AUFORT Marcel. Fils, né en 1899 à Genouillac, sp.		43

Maison n° : 13*N° des ménages :*

13	FAROUCHE Pierre. Chef, né en 1854 à Genouillac, pre cultivateur, patron. [pre = propriétaire ?].	N° individu :	44
13	FAROUCHE Marie. Epouse, née en 1856 à Genouillac, sp.		45

Maison n° : 14*N° des ménages :*

14	TABOURET Claude. Chef, né en 1872 à Bétête, pre cultivateur, patron. [pre = propriétaire ?].	N° individu :	46
14	TABOURET Marie. Epouse, née en 1882 à Clugnat, cultivatrice, patronne.		47
14	TABOURET Clémence. Fille, née en 1902 à Toulx Ste Croix, sp.		48
14	TABOURET Gustave. Fils, né en 1907 à Clugnat, sp.		49

Maison n° : 15*N° des ménages :*

15	AUFORT Jean. Chef, né en 1833 à Clugnat, sp.	N° individu :	50
15	AUFORT Anne. Epouse, née en 1843 à Domeyrot, sp.		51

Gadonneix : 51 habitants**Les Riberolles****Maison n° : 1***N° des ménages :*

1	BRUNETON Jean. Chef, né en 1870 à Clugnat, pre cultivateur, patron. [pre = propriétaire ?].	N° individu :	1
1	BRUNETON Marie. Epouse, née en 1873 à Clugnat, sp.		2
1	BRUNETON Lucien. Fils, né en 1892 à Clugnat, cultivateur, chez BRUNETON J.		3

Les Riberolles

Maison n° : 1

N° des ménages :

1 BRUNETON Firmin. Fils, né en 1899 à Clugnat, sp.

N° individu :

4

Maison n° : 2

N° des ménages :

2 MAZURIER Jean. Chef, né en 1860 à Clugnat, pre cultivateur, patron. [pre = propriétaire ?].

5

2 MAZURIER Marie. Epouse, née en 1863 à Clugnat, sp.

6

2 MAZURIER Eugénie. Fille, née en 1890 à Clugnat, sp.

7

Maison n° : 3

N° des ménages :

3 BAMBIER Antoine. Chef, né en 1840 à Clugnat, pre cultivateur, patron. [pre = propriétaire ?].

8

3 BAMBIER Catherine. Epouse, née en 1855 à Clugnat, sp.

9

3 BAMBIER Alexis. Fils, né en 1853 à Clugnat, cultivateur, chez BAMBIER A. [date de naissance erronée ? 13 ans de plus que son père.].

10

3 BAMBIER Marie. Bru, née en 1890 à Domeyrot, sp.

11

3 BAMBIER Lucienne. Petite-fille, née en 1910 à Domeyrot, sp.

12

Maison n° : 4

N° des ménages :

4 GIRAUD Pierre. Chef, né en 1850 à Clugnat, pre cultivateur, patron. [pre = propriétaire ?].

13

4 GIRAUD Annette. Sœur, née en 1854 à Clugnat, sp.

14

Maison n° : 5

N° des ménages :

5 BOUCHONNET Etienne. Chef, né en 1871 à Clugnat, tisserand, patron.

15

5 BOUCHONNET Marie. Epouse, née en 1880 à Gouzon, sp.

16

5 BOUCHONNET Jean. Fils, né en 1900 à Clugnat, sp.

17

5 BOUCHONNET Jules. Fils, né en 1905 à Clugnat, sp.

18

5 BOUCHONNET Marie. Fille, née en 1907 à Clugnat, sp.

19

Maison n° : 6

N° des ménages :

6 CHATELET Léonard. Chef, né en 1869 à Boussac- Bourg, f cultivateur, patron. [f = fermier ?].

N° individu :

20

6 CHATELET Amélie. Epouse, née en 1873 à Toulx Ste Croix, sp.

21

6 CHATELET Eugène. Fils, né en 1902 à Clugnat, sp.

22

6 CHATELET Marie. Fille, née en 1908 à Clugnat, sp.

23

6 CHATELET Alphonsine. Fille, née en 1910 à Clugnat, sp.

24

6 ROUYAT Louis. Gendre, né en 1885 à Malleret, cultivateur, chez CHATELET.

25

6 ROUYAT Eugénie. Fille, née en 1893 à Clugnat, sp.

26

Maison n° : 7

N° des ménages :

7 DANTON Silvain. Chef, né en 1833 à Toulx Ste Croix, pre cultivateur, patron. [pre = propriétaire ?].

N° individu :

27

7 DANTON Jean. Fils, né en 1860 à Clugnat, cultivateur, chez DANTON S.

28

7 DANTON Jean. Fils, né en 1875 à Clugnat, sp.

29

Maison n° : 8

N° des ménages :

8 AUPETIT Jean. Chef, né en 1849 à Clugnat, pre cultivateur, patron. [pre = propriétaire ?].

N° individu :

30

8 AUPETIT Marie. Epouse, née en 1858 à Jalesches, sp.

31

8 AUPETIT Marie. Fille, née en 1883 à Clugnat, sp.

32

8 AUPETIT Jean. Fils, né en 1887 à Clugnat, maçon.

33

8 MONTAGNE Lucien. Petit-fils, né en 1899 à Clugnat, sp.

34

8 AUPETIT Hélène. Petite-fille, née en 1908 à Clugnat, sp.

35

Maison n° : 9

N° des ménages :

9 FRENET Jean Didier. Chef, né en 1859 à Clugnat, pre cultivateur, patron. [pre = propriétaire ?].

N° individu :

36

9 FRENET Marie. Epouse, née en 1858 à Clugnat, sp.

37

9 FRENET Marie. Fille, née en 1885 à Clugnat, sp.

38

9 FRENET Jean. Fils, né en 1887 à Clugnat, maçon.

39

9 FRENET Alphonse. Petit-fils, né en 1906 à Clugnat, sp.

40

9 BOUCHONNET Anne. Mère, née en 1832 à Clugnat, sp.

41

Maison n° : 10

N° des ménages :

10 CHABOT Jean. Chef, né en 1857 à St Dizier les Domaines, pre cultivateur, patron. [pre = propriétaire ?].

N° individu :

42

10 CHABOT Anne. Epouse, née en 1862 à Clugnat, sp.

43

10 FRENET Jean. Beau-frère, né en 1870 à Clugnat, cultivateur, chez CHABOT.

44

10 RAPINAT Louise. Belle-mère, née en 1839 à Jalesches, sp.

45

Les Riberolles

Maison n° : 11

N° des ménages :

11	ROUYAT Pierre. Chef, né en 1879 à Malleret, meunier, patron.
11	ROUYAT Anne. Epouse, née en 1880 à Boussac-Bourg, sp.
11	ROUYAT Jean. Fils, né en 1906 à Clugnat, sp.
11	ROUYAT Marcelle. Fille, née en 1909 à Clugnat, sp.

N° individu :

46
47
48
49

Les Riberolles : 49 habitants

Teline

Maison n° : 1

N° des ménages :

1	GRELET Léon. Chef, né en 1850 à Clugnat, maçon.
---	-------------------------------------------------

N° individu :

1

Maison n° : 2

N° des ménages :

2	BEAUFILS Emile. Chef, né en 1872 à Clugnat, pre cultivateur, patron. [pre = propriétaire ?].
2	BEAUFILS Eugénie. Epouse, née en 1876 à Clugnat, sp.
2	BEAUFILS Félicie. Fille, née en 1899 à Clugnat, sp.

N° individu :

2
3
4

Maison n° : 3

N° des ménages :

3	MARTIN Marie. Chef, née en 1844 à Clugnat, sp.
3	MARTIN Georgette. Fille, née en 1884 à Clugnat, sp.
3	MARTIN Marie. Fille, née en 1880 à Clugnat, sp.
3	MARTIN Antoine. Fils, né en 1887 à Clugnat, maçon.
3	MARTIN Louise. Bru, née en 1890 à Clugnat, sp.
3	MARTIN Angèle. Petite-fille, née en 1903 à Clugnat, sp.

N° individu :

5
6
7
8
9
10

Maison n° : 4

N° des ménages :

4	GALLAND Etienne. Chef, né en 1852 à Clugnat, mouleur, chez JANNOT.
4	GALLAND Marie. Epouse, née en 1860 à Clugnat, sp.
4	GALLAND Marie Eugénie. Fille, née en 1883 à Clugnat, sp.
4	GALLAND Eugénie. Fille, née en 1895 à Clugnat, sp.
4	GRANDJON Marie. Petite-fille, née en 1902 à Clugnat, sp.

N° individu :

11
12
13
14
15

Maison n° : 5

N° des ménages :

5	DARSAUD Jacques. Chef, né en 1855 à Clugnat, tailleur de pierres.
5	DARSAUD Marguerite. Epouse, née en 1864 à Bétête, sp.
5	DARSAUD Auguste. Fils, né en 1880 à Clugnat, pre cultivateur, patron. [pre = propriétaire ?].
5	DARSAUD Félicie. Bru, née en 1891 à Champeix, sp.
5	AUBEAU Anne. Belle-mère, née en 1852 à Clugnat, sp. [mère à 12 ans ? !].

N° individu :

16
17
18
19
20

Maison n° : 6

N° des ménages :

6	GRANDJEAN Marie. Chef, née en 1848 à Clugnat, sp.
6	GRANDJEAN Maria. Fille, née en 1883 à Clugnat, sp.
6	GRANDJEAN Jean Eugène. Fils, né en 1886 à Clugnat, maçon.
6	GRANDJEAN Alphonse. Fils, né en 1889 à Clugnat, couvreur.
6	BOUCHON Alphonse. Gendre, né en 1878 à Clugnat, maçon.

N° individu :

21
22
23
24
25

Maison n° : 7

N° des ménages :

7	LABROSSE Etienne. Chef, né en 1845 à Clugnat, pre cultivateur, patron. [pre = propriétaire ?].
7	LABROSSE Jeanne. Epouse, née en 1852 à Clugnat, sp.
7	LABROSSE Jacques. Fils, né en 1870 à Clugnat, cultivateur, chez E. LABROSSE.
7	LABROSSE Marie. Bru, née en 1876 à Clugnat, sp.
7	LABROSSE Marcelle. Petite-fille, née en 1899 à Clugnat, sp.

N° individu :

26
27
28
29
30

Maison n° : 8

N° des ménages :

8	BEAUFILS Jean. Chef, né en 1866 à Clugnat, maçon.
8	BEAUFILS Anne. Epouse, née en 1869 à Clugnat, sp.
8	BEAUFILS Eugène. Fils, né en 1897 à Clugnat, sp.
8	BEAUFILS Baptiste. Fils, né en 1902 à Clugnat, sp.
8	BEAUFILS Marie. Mère, née en 1841 à Clugnat, sp.

N° individu :

31
32
33
34
35

Maison n° : 9

N° des ménages :

N° individu :

Teline**Maison n° : 9***N° des ménages :*

9	LAMY Jean. Chef, né en 1871 à Clugnat, pre cultivateur, patron. [pre = propriétaire ?].	N° individu :	36
9	LAMY Marie. Epouse, née en 1874 à Clugnat, sp.		37
9	LAMY Marceline. Fille, née en 1898 à Clugnat, sp.		38

Maison n° : 10*N° des ménages :*

10	DARSAUD Jacques. Chef, né en 1842 à Clugnat, maçon.	N° individu :	39
----	-----------------------------------------------------	---------------	----

Maison n° : 11*N° des ménages :*

11	GRANDJEAN Jean. Chef, né en 1851 à Clugnat, pre cultivateur, patron. [pre = propriétaire ?].	N° individu :	40
11	GRANDJEAN Marie. Epouse, née en 1854 à Ladapeyre, sp.		41
11	GRANDJEAN Alphonse. Fils, né en 1886 à Clugnat, maçon.		42
11	GRANDJEAN Marie. Fille, née en 1890 à Clugnat, sp.		43
11	GRANDJEAN Auguste. Fils, né en 1896 à Clugnat, sp.		44

Maison n° : 12*N° des ménages :*

12	DARSAUD Michel. Chef, né en 1833 à Clugnat, sp.	N° individu :	45
12	GRELET Marie. Nièce, née en 1866 à Clugnat, sp.		46
12	GUILLOT Elie. Neveu, né en 1882 à Clugnat, charron, patron.		47
12	GUILLOT Léontine. Petite-nièce, née en 1890 à Clugnat, sp.		48

Teline : 48 habitants**Le Barteix****Maison n° : 1***N° des ménages :*

1	CHUDET François. Chef, né en 1848 à Clugnat, pre cultivateur, patron. [pre = propriétaire ?].	N° individu :	1
1	CHUDET Jeanne. Epouse, née en 1853 à Domeyrot, sp.		2
1	CHUDET Eugénie. Fille, née en 1895 à Clugnat, sp.		3

Maison n° : 2*N° des ménages :*

2	MAUBERT Germain. Chef, né en 1858 à Toulx Ste Croix, pre cultivateur, patron. [pre = propriétaire ?].	N° individu :	4
2	MAUBERT Marie. Epouse, née en 1861 à Clugnat, sp.		5
2	NADAUD Jean. Gendre, né en 1884 à Blaudeix, cultivateur, chez MAUBERT.		6
2	NADAUD Hélène. Fille, née en 1893 à Clugnat, sp.		7

Maison n° : 3*N° des ménages :*

3	BEAUJON Marie. Chef, née en 1851 à Gouzon, pre cultivateur, patronne. [pre = propriétaire ?].	N° individu :	8
3	BEAUJON François. Fils, né en 1891 à Gouzon, cultivateur, chez BEAUJON M.		9
3	BATIER Marcellin. Gendre, né en 1866 à Gouzon, cultivateur, chez BEAUJON M.		10
3	BATIER Julie. Fille, née en 1873 à Gouzon, sp.		11
3	BATIER Auguste. Petit-fils, né en 1895 à Gouzon, sp.		12
3	BATIER Roger. Petit-fils, né en 1906 à Gouzon, sp.		13

Maison n° : 4*N° des ménages :*

4	STANISLAS Henri. Chef, né en 1846 à Clugnat, maçon.	N° individu :	14
4	STANISLAS Marie. Epouse, née en 1851 à Clugnat, sp.		15

Maison n° : 5*N° des ménages :*

5	CHUDET Alexis. Chef, né en 1850 à Clugnat, pre cultivateur, patron. [pre = propriétaire ?].	N° individu :	16
5	CHUDET Rose. Epouse, née en 1856 à Clugnat, sp.		17
5	GUILLEMAIN Clotilde. Petite-fille, née en 1895 à Clugnat, sp.		18

Maison n° : 6*N° des ménages :*

6	DÉNOYER Marie. Chef, née en 1851 à Clugnat, sp.	N° individu :	19
6	DÉNOYER Eugénie. Sœur, née en 1865 à Clugnat, sp.		20
6	DÉNOYER Eugénie. Nièce, née en 1876 à Clugnat, couturière.		21
6	DÉNOYER Eugène. Neveu, né en 1888 à Clugnat, sp.		22
6	DÉNOYER Gustave. Neveu, né en 1899 à Clugnat, sp.		23
6	DORÉ Eugène. Gendre, né en 1884 à Bonnat, sp cultivateur, chez LESTRAJET.		24
6	DORÉ Marie. Nièce, née en 1887 à Clugnat, sp.		25
6	DORÉ Octavie. Petite-nièce, née en 1910 à Clugnat, sp.		26

Le Barteix**Maison n° : 6***N° des ménages :*

6 AUXIÈTRE Jean. Petit-fils, né en 1896 à Clugnat, sp.

N° individu :

27

Maison n° : 7*N° des ménages :*

7 SIMONET Paul. Chef, né en 1876 à St Pierre le Bost, f cultivateur, patron. [f = fermier ?].

N° individu :

28

7 SIMONET Marie. Epouse, née en 1878 à St Pierre le Bost, sp.

29

7 SIMONET Valentine. Fille, née en 1898 à St Pierre le Bost, sp.

30

7 SIMONET Lucien. Fils, né en 1903 à Clugnat, sp.

31

7 SIMONET Jules. Fils, né en 1909 à Clugnat, sp.

32

7 SIMONET Germaine. Fille, née en 1909 à Clugnat, sp.

33

Maison n° : 8*N° des ménages :*

8 DURAND Victor. Chef, né en 1857 à Clugnat, sp.

N° individu :

34

8 DURAND Marie. Epouse, née en 1851 à Clugnat, sp.

35

8 DURAND Alfred. Fils, né en 1882 à Clugnat, clerc de notaire.

36

8 DURAND Jeanne. Mère, née en 1830 à Clugnat, sp.

37

Maison n° : 9*N° des ménages :*

9 MONTAGNE Auguste. Chef, né en 1833 à Clugnat, sp.

N° individu :

38

9 APPERT Marie. Cuisinière, née en 1851 à Clugnat, cuisinière, chez MONTAGNE.

39

Maison n° : 10*N° des ménages :*

10 LAUMET Claude. Chef, né en 1863 à Clugnat, maçon.

N° individu :

40

10 LAUMET Marie. Epouse, née en 1861 à Clugnat, sp.

41

10 LAUMET Angèle. Fille, née en 1895 à Clugnat, sp.

42

Le Barteix : 42 habitants**Villaraud****Maison n° : 1***N° des ménages :*

1 MORET Pierre. Chef, né en 1869 à Clugnat, tisserand, patron.

N° individu :

1

1 MORET Angéline. Epouse, née en 1871 à St Dizier les Domaines, sp.

2

1 MORET Georges. Fils, né en 1896 à Clugnat, sp.

3

1 MORET Adèle. Fille, née en 1900 à Clugnat, sp.

4

1 MORET Yvonne Jeanne. Fille, née en 1903 à Clugnat, sp.

5

Maison n° : 2*N° des ménages :*

2 PARROT Jean. Chef, né en 1854 à Clugnat, pre cultivateur, patron. [pre = propriétaire ?].

N° individu :

6

2 PARROT Marie. Epouse, née en 1860 à Clugnat, cultivatrice, chez J. PARROT.

7

2 PARROT Jean. Fils, né en 1885 à Clugnat, cultivateur, chez J. PARROT.

8

2 PARROT Auguste. Fils, né en 1894 à Clugnat, maçon.

9

2 PARROT Marcel. Petit-fils, né en 1910 à Paris, sp.

10

Maison n° : 3*N° des ménages :*

3 BUTTE Louis. Chef, né en 1842 à Clugnat, pre cultivateur, patron. [pre = propriétaire ?].

N° individu :

11

3 BUTTE Marie. Epouse, née en 1850 à St Dizier les Domaines, cultivatrice, chez L. BUTTE.

12

3 BUTTE Auguste. Fils, né en 1879 à Villetière, cultivateur, chez L. BUTTE.

13

3 BUTTE Antoine. Fils, né en 1880 à Clugnat, maçon.

14

3 BUTTE Emilienne. Petite-fille, née en 1900 à Mirecourt, sp.

15

3 LAMY Alexandre. Petit-fils, né en 1896 à Paris, sp.

16

Maison n° : 4*N° des ménages :*

4 BIGNET Antoinette. Chef, née en 1846 à Clugnat, sp.

N° individu :

17

4 BIGNET Paul. Fils, né en 1882 à Clugnat, pre cultivateur, patron. [pre = propriétaire ?].

18

4 BIGNET Félicie. Bru, née en 1885 à St Dizier les Domaines, cultivatrice, patronne.

19

4 BIGNET Marie. Petite-fille, née en 1905 à Clugnat, sp.

20

4 BIGNET Georges. Petit-fils, né en 1906 à Clugnat, sp.

21

4 BIGNET Germaine. Petite-fille, née en 1907 à Clugnat, sp.

22

4 BIGNET Jeanne. Petite-fille, née en 1908 à Clugnat, sp.

23

4 BIGNET Albert. Petit-fils, né en 1910 à Clugnat, sp.

24

Villaraud**Maison n° : 5***N° des ménages :*

5 BUTTE Louis. Chef, né en 1870 à St Dizier les Domaines, sp.

N° individu :

25

Maison n° : 6*N° des ménages :*

6 PAROT Jean. Chef, né en 1833 à Clugnat, sp.

N° individu :

26

6 PAROT Gilberte. Epouse, née en 1840 à Clugnat, sp.

27

6 RAPINAT Jean. Gendre, né en 1861 à Clugnat, maçon.

28

6 RAPINAT Maria. Fille, née en 1861 à Clugnat, sp.

29

6 RAPINAT Elise. Petite-fille, née en 1894 à Clugnat, sp.

30

6 RAPINAT Emma. Petite-fille, née en 1906 à Clugnat, sp.

31

Maison n° : 7*N° des ménages :*

7 AMATHIEU Marguerite. Chef, née en 1834 à Jalesches, cultivatrice, patronne.

N° individu :

32

7 AMATHIEU Toussaint. Fils, né en 1878 à Clugnat, cultivateur, chez AMATHIEU M.

33

7 AMATHIEU Alixa. Bru, née en 1884 à St Dizier les Domaines, sp.

34

7 AMATHIEU Georges. Petit-fils, né en 1905 à St Dizier les Domaines, sp.

35

7 AMATHIEU Pauline. Petite-fille, née en 1907 à St Dizier les Domaines, sp.

36

Maison n° : 8*N° des ménages :*

8 DUMÉRAT Léonard. Chef, né en 1846 à Clugnat, pre cultivateur, patron. [pre = propriétaire ?].

N° individu :

37

8 DUMÉRAT Anne. Epouse, née en 1849 à Roches, cultivatrice, patronne.

38

Maison n° : 9*N° des ménages :*

9 LAMY Jeanne. Chef, née en 1851 à Clugnat, sp.

N° individu :

39

9 MARTIN Louis. Gendre, né en 1883 à Clugnat, maçon.

40

9 MARTIN Anastasie. Fille, née en 1887 à Clugnat, sp.

41

9 MARTIN Raymonde. Petite-fille, née en 1908 à Clugnat, sp.

42

Villaraud : 42 habitants**Poussangette****Maison n° : 1***N° des ménages :*

1 VERNAUDON Etienne. Chef, né en 1843 à Clugnat, pre cultivateur, patron. [pre = propriétaire ?].

N° individu :

1

1 VERNAUDON Marguerite. Epouse, née en 1846 à Clugnat, sp.

2

Maison n° : 2*N° des ménages :*

2 CHOLIN Jean Baptiste. Chef, né en 1875 à St Pierre le Bost, f cultivateur, patron. [f = fermier ?].

N° individu :

3

2 CHOLIN Suzanne. Epouse, née en 1879 à Boussac Bourg, sp.

4

2 CHOLIN Angèle. Fille, née en 1898 à Auge, sp.

5

2 CHOLIN Alexandrine. Fille, née en 1901 à St Pierre le Bost, sp.

6

2 CHOLIN Jean. Fils, né en 1902 à Auge, sp.

7

2 CHOLIN Antoine. Fils, né en 1905 à Clugnat, sp.

8

Maison n° : 3*N° des ménages :*

3 BIGNET Jeanne. Chef, née en 1842 à Clugnat, sp.

N° individu :

9

3 BIGNET Félix. Fils, né en 1882 à Clugnat, journalier.

10

3 BIGNET Auguste. Fils, né en 1885 à Clugnat, maçon.

11

3 BIGNET Marie. Bru, née en 1887 à Toulx Ste Croix, sp.

12

3 BIGNET Marie. Fille, née en 1887 à Clugnat, couturière.

13

Maison n° : 4*N° des ménages :*

4 GEOFFROY Marie. Chef, née en 1840 à Clugnat, sp.

N° individu :

14

Maison n° : 5*N° des ménages :*

5 PEYROT Louis. Chef, né en 1873 à Malleret, f cultivateur, patron. [f = fermier ?].

N° individu :

15

5 PEYROT Marie. Epouse, née en 1863 à Toulx Ste Croix, sp.

16

5 PEYROT Marie. Fille, née en 1893 à Trois-Fonds, sp.

17

5 PEYROT Rose. Fille, née en 1896 à Trois-Fonds, sp.

18

Maison n° : 6*N° des ménages :*

6 BLOIS Marie. Chef, née en 1858 à Châtelus, sp.

N° individu :

19

Poussangette**Maison n° : 6***N° des ménages :*

6 PIQUAUD Catherine. Belle-mère, née en 1831 à Clugnat, sp.

N° individu :

20

Maison n° : 7*N° des ménages :*

7 PIQUAUD Silvain. Chef, né en 1837 à Clugnat, pre cultivateur, patron. [pre = propriétaire ?].

N° individu :

21

Maison n° : 8*N° des ménages :*

8 MICHARD Gilbert. Chef, né en 1836 à Bigneuil, pre cultivateur, patron. [pre = propriétaire ?].

N° individu :

22

8 MICHARD Louise. Epouse, née en 1861 à La Celle sous Gouzon, sp.

23

8 MICHARD François. Fils, né en 1889 à Commentry, maçon.

24

8 MICHARD Hélène. Fille, née en 1903 à Clugnat, sp.

25

Maison n° : 9*N° des ménages :*

9 PORTET Alexis. Chef, né en 1866 à Clugnat, pre cultivateur, patron. [pre = propriétaire ?].

N° individu :

26

9 PORTET Lucie. Epouse, née en 1879 à Nouzerines, sp.

27

9 PORTET Octave. Fils, né en 1904 à Clugnat, sp.

28

Maison n° : 10*N° des ménages :*

10 VERNAUDON Blaise. Chef, né en 1859 à Clugnat, pre cultivateur, patron. [pre = propriétaire ?].

N° individu :

29

10 VERNAUDON Anne. Epouse, née en 1851 à Malleret, sp.

30

10 VERNAUDON Auguste. Fils, né en 1890 à Clugnat, cultivateur, chez VERNAUDON B.

31

Maison n° : 11*N° des ménages :*

11 FRETON Jean. Chef, né en 1830 à Clugnat, sp.

N° individu :

32

11 FRETON Silvaine. Epouse, née en 1834 à Clugnat, sp.

33

Maison n° : 12*N° des ménages :*

12 FRETON Blaise. Chef, né en 1832 à Clugnat, sp.

N° individu :

34

Maison n° : 13*N° des ménages :*

13 SANJEU Pierre. Chef, né en 1877 à Viplain, f cultivateur, patron. [f = fermier ?].

N° individu :

35

13 SANJEU Marie. Epouse, née en 1874 à St Sauvier, sp.

36

13 SANJEU Denise. Fille, née en 1901 à Clugnat, sp.

37

13 SANJEU Joseph. Frère, né en 1888 à Mèple, cultivateur, chez SANJEU P.

38

13 MAULAT Jean. Beau-père, né en 1865 à St Pierre le Bost, sp.

39

13 MAULAT Marie. Belle-mère, née en 1854 à Huriel, sp.

40

13 ROUGERON Antoinette. Nièce, née en 1895 à St Sauvier, sp.

41

Poussangette : 41 habitants**Pradelette****Maison n° : 1***N° des ménages :*

1 BEAUFILS Jean. Chef, né en 1850 à Malleret, maçon, patron.

N° individu :

1

1 BEAUFILS Jeanne. Epouse, née en 1856 à Clugnat, sp.

2

Maison n° : 2*N° des ménages :*

2 CHÉNEVAT Marie. Chef, née en 1846 à Clugnat, sp.

N° individu :

3

2 DANTON Gabriel. Fils, né en 1884 à Clugnat, maçon.

4

2 DANTON Céline. Bru, née en 1882 à La Celette, sp.

5

2 DANTON Prosper. Petit-fils, né en 1902 à Clugnat, sp.

6

2 DANTON Marie Louise. Petite-fille, née en 1905 à Clugnat, sp.

7

2 DANTON Renée. Petite-fille, née en 1910 à Clugnat, sp.

8

Maison n° : 3*N° des ménages :*

3 BOISSY Félix. Chef, né en 1882 à Blaudeix, pre cultivateur, patron. [pre = propriétaire ?].

N° individu :

9

3 BOISSY Louise. Epouse, née en 1882 à Clugnat, sp.

10

3 BOISSY Jean. Fils, né en 1905 à Clugnat, sp.

11

3 BOISSY Marceline. Fille, née en 1908 à Clugnat, sp.

12

Maison n° : 4*N° des ménages :*

4 LECHAPT Jean. Chef, né en 1844 à Clugnat, sp.

N° individu :

13

Pradelette**Maison n° : 4***N° des ménages :*

4 LECHAPT Marie. Epouse, née en 1845 à Clugnat, sp.

N° individu :

14

Maison n° : 5*N° des ménages :*

5 FRENEIX Jean. Chef, né en 1857 à Clugnat, pre cultivateur, patron. [pre = propriétaire ?].

N° individu :

15

5 FRENEIX Marie. Epouse, née en 1854 à Clugnat, sp.

16

Maison n° : 6*N° des ménages :*

6 MONTAGNE Jean. Chef, né en 1873 à St Silvain sous Toulx, pre cultivateur, patron. [pre = propriétaire ?].

N° individu :

17

6 MONTAGNE Eugène. Epouse, née en 1870 à Clugnat, sp.

18

6 MONTAGNE Elise. Fille, née en 1899 à Clugnat, sp.

19

6 MONTAGNE Louis. Fils, né en 1900 à Clugnat, sp.

20

6 MONTAGNE Isidore. Fils, né en 1902 à Clugnat, sp.

21

6 VAURY Marie. Belle-mère, née en 1844 à Clugnat, sp.

22

Maison n° : 7*N° des ménages :*

7 THOMAZON Jules. Chef, né en 1871 à Bourg de Boussac, f cultivateur, patron. [f = fermier ?].

N° individu :

23

7 THOMAZON Augustine. Epouse, née en 1882 à Malleret, sp.

24

7 THOMAZON Céline. Fille, née en 1900 à St Sylvain Bas le Roc, sp.

25

7 THOMAZON Marcel. Fils, né en 1902 à Malleret, sp.

26

7 THOMAZON André. Fils, né en 1906 à Malleret, sp.

27

7 THOMAZON Léonard. Père, né en 1847 à Boussac Bourg, cultivateur, chez THOMAZON J.

28

7 VAURY Mélanie. Sœur, née en 1882 à Malleret, sp.

29

7 AUXIÉTRE Yvonne. Nièce, née en 1911 à Malleret, sp.

30

Maison n° : 8*N° des ménages :*

8 MONTAGNE Nicolas. Chef, né en 1847 à Domeyrot, pre cultivateur, patron. [pr = propriétaire.

N° individu :

31

8 MONTAGNE Henriette. Epouse, née en 1843 à Châtelus Malvaleix, sp.

32

Maison n° : 9*N° des ménages :*

9 MATHIEU Antoine. Chef, né en 1875 à Clugnat, couvreur.

N° individu :

33

9 MATHIEU Marie. Epouse, née en 1877 à Rimondeix, sp.

34

9 MATHIEU Marie. Fille, née en 1903 à Rimondeix, sp.

35

9 MATHIEU Armand. Fils, né en 1905 à Clugnat, sp.

36

9 MATHIEU Alexis. Fils, né en 1910 à Clugnat, sp.

37

Maison n° : 10*N° des ménages :*

10 VAURY Elie. Chef, né en 1866 à Clugnat, pr cultivateur, patron. [pr = propriétaire ?].

N° individu :

38

10 VAURY Lucie. Epouse, née en 1882 à Roches, sp.

39

10 VAURY Adolphe. Fils, né en 1903 à Roches, sp.

40

10 VAURY Jules. Père, né en 1838 à Clugnat, cultivateur, chez VAURY E.

41

Pradelette : 41 habitants**Brosse****Maison n° : 1***N° des ménages :*

1 BOURDEAU Jean Baptiste. Chef, né en 1837 à St Saturnin, pr cultivateur, patron. [pr = propriétaire ?].

N° individu :

1

1 BOURDEAU Marguerite. Epouse, née en 1844 à St Saturnin, sp.

2

Maison n° : 2*N° des ménages :*

2 DUTHEIL Antoine. Chef, né en 1868 à Clugnat, pr cultivateur, patron. [pr = propriétaire ?].

N° individu :

3

2 DUTHEIL Louise. Epouse, née en 1872 à Clugnat, sp.

4

2 DUTHEIL Marcel. Fils, né en 1896 à Clugnat, cultivateur, chez A. DUTHEIL.

5

2 DUTHEIL Eugène. Fils, né en 1898 à Clugnat, sp.

6

2 DUTHEIL Léa. Fille, née en 1910 à Clugnat, sp.

7

Maison n° : 3*N° des ménages :*

3 AUFORT Jean. Chef, né en 1843 à Clugnat, pr cultivateur, patron. [pr = propriétaire ?].

N° individu :

8

3 AUFORT Marie. Epouse, née en 1875 à St Saturnin, sp.

9

3 AUFORT Marie. Fille, née en 1889 à Clugnat, sp.

10

3 AUFORT Eugène. Fils, né en 1908 à Clugnat, sp.

11

Brosse**Maison n° : 4***N° des ménages :*

		<i>N° individu :</i>
4	CHAPT Philippe. Chef, né en 1825 à Clugnat, pr cultivateur, patron. [pr = propriétaire ?].	12
4	CHAPT Jeanne. Epouse, née en 1831 à Clugnat, sp.	13
4	CHAPT Pierre. Fils, né en 1851 à Clugnat, cultivateur, chez Ph. CHAPT.	14

Maison n° : 5*N° des ménages :*

		<i>N° individu :</i>
5	LAFRANCE François. Chef, né en 1844 à Clugnat, pr cultivateur, patron. [pr = propriétaire ?].	15
5	LAFRANCE Marie. Epouse, née en 1844 à Clugnat, sp.	16
5	CLEMENÇON Louise. Petite-fille, née en 1897 à Clugnat, sp.	17

Maison n° : 6*N° des ménages :*

		<i>N° individu :</i>
6	PORTET Jean. Chef, né en 1846 à Clugnat, pr cultivateur, patron. [pr = propriétaire ?].	18
6	PORTET Anne. Epouse, née en 1851 à St Sylvain sous Toulx, sp.	19
6	PORTET Maria. Fille, née en 1873 à Clugnat, sp.	20
6	PORTET Jean. Fils, né en 1885 à Clugnat, maçon.	21

Maison n° : 7*N° des ménages :*

		<i>N° individu :</i>
7	AUFORT Jean. Chef, né en 1833 à Clugnat, sp.	22

Maison n° : 8*N° des ménages :*

		<i>N° individu :</i>
8	MARQUAT Silvain. Chef, né en 1840 à Clugnat, pr cultivateur, patron. [pr = propriétaire ?].	23
8	MARQUAT Marie. Epouse, née en 1845 à Clugnat, sp.	24

Maison n° : 9*N° des ménages :*

		<i>N° individu :</i>
9	MARQUAT Jean. Chef, né en 1870 à Clugnat, pr cultivateur, patron. [pr = propriétaire ?].	25
9	MARQUAT Annette. Epouse, née en 1878 à Clugnat, sp.	26
9	MARQUAT Marcel. Fils, né en 1898 à Clugnat, sp.	27

Maison n° : 10*N° des ménages :*

		<i>N° individu :</i>
10	GRÉGON Gilbert. Chef, né en 1865 à St Amant, sp.	28
10	GRÉGON Eugénie. Epouse, née en 1860 à Préveranges, sp.	29
10	BOURDEAU Marie. Fille, née en 1889 à Pérassay, sp.	30
10	GRÉGON Léontine. Fille, née en 1892 à Pérassay, sp.	31
10	GRÉGON Marguerite. Fille, née en 1898 à Clugnat, sp.	32
10	GRÉGON Augustine. Fille, née en 1900 à Clugnat, sp.	33
10	BOURDEAU Marcel. Petit-fils, né en 1909 à Clugnat, sp.	34

Maison n° : 11*N° des ménages :*

		<i>N° individu :</i>
11	PINOT Jean. Chef, né en 1878 à Bétête, pr cultivateur, patron. [pr = propriétaire ?].	35
11	PINOT Germaine. Epouse, née en 1885 à Clugnat, sp.	36
11	PINOT Roger. Fils, né en 1908 à Clugnat, sp.	37
11	PINOT Alphonse. Fils, né en 1910 à Clugnat, sp.	38

Maison n° : 12*N° des ménages :*

		<i>N° individu :</i>
12	BRUNET Jean. Chef, né en 1822 à Clugnat, sp.	39
12	BILLET Marie Louise. Fille, née en 1870 à Clugnat, sp.	40

Brosse : 40 habitants**Domeranges****Maison n° : 1***N° des ménages :*

		<i>N° individu :</i>
1	DURAND Jeanne. Chef, née en 1852 à Malleret, pr cultivatrice, patronne. [pr = propriétaire ?].	1
1	DURAND Jean Baptiste. Fils, né en 1871 à Clugnat, cultivateur, chez DURAND J.	2
1	DURAND Céline. Bru, née en 1883 à Clugnat, sp.	3
1	DURAND Emile. Petit-fils, né en 1903 à Clugnat, sp.	4
1	DURAND Angèle. Petite-fille, née en 1908 à Clugnat, sp.	5

Maison n° : 2*N° des ménages :*

		<i>N° individu :</i>
2	BUTTE François. Chef, né en 1869 à Clugnat, pr cultivateur, patron. [pr = propriétaire ?].	6
2	BUTTE Françoise. Epouse, née en 1874 à St Sylvain sous Toulx, sp.	7
2	BUTTE Ernestine. Fille, née en 1895 à St Sylvain sous Toulx, sp.	8

Domeranges**Maison n° : 3***N° des ménages :*

- 3 AUPETIT Claude. Chef, né en 1854 à Clugnat, pr cultivateur, patron. [pr = propriétaire ?].
 3 AUPETIT Anne. Epouse, née en 1840 à Clugnat, sp. [année de naissance erronée ?].
 3 AUPETIT Henriette. Fille, née en 1899 à Clugnat, sp.

N° individu :

9
10
11

Maison n° : 4*N° des ménages :*

- 4 SADRIN Jean. Chef, né en 1849 à Clugnat, maçon, patron.
 4 SADRIN Marie. Epouse, née en 1851 à Clugnat, sp.
 4 SADRIN Jules. Fils, né en 1886 à Clugnat, maçon, chez SADRIN J.
 4 SADRIN Marie. Bru, née en 1892 à Ajain, sp.

N° individu :

12
13
14
15

Maison n° : 5*N° des ménages :*

- 5 MORET Antoine. Chef, né en 1843 à Clugnat, pr cultivateur, patron. [pr = propriétaire ?].
 5 MORET Marie. Epouse, née en 1849 à Clugnat, sp.
 5 MORET Antoine. Fils, né en 1877 à Clugnat, cultivateur, patron.
 5 MORET Jules. Fils, né en 1885 à Clugnat, maçon.
 5 MORET Léontine. Fille, née en 1891 à Clugnat, sp.
 5 MORET Marie. Fille, née en 1894 à Clugnat, sp.

N° individu :

16
17
18
19
20
21

Maison n° : 6*N° des ménages :*

- 6 GRANDJEAN Pierre. Chef, né en 1824 à Clugnat, pr cultivateur, patron. [pr = propriétaire ?].
 6 GRANDJEAN Marie. Epouse, née en 1835 à Parsac, sp.
 6 RIGAUD Silvine. Belle-sœur, née en 1830 à Parsac, sp.

N° individu :

22
23
24

Maison n° : 7*N° des ménages :*

- 7 GOUYET Jean. Chef, né en 1856 à Clugnat, pre cultivateur, patron. [pre = propriétaire ?].
 7 GOUYET Elisa. Epouse, née en 1856 à Clugnat, sp.
 7 ROUFFET Marie. Fille, née en 1891 à Clugnat, sp.

N° individu :

25
26
27

Maison n° : 8*N° des ménages :*

- 8 CHAUSSARD Jean. Chef, né en 1867 à Clugnat, pre cultivateur, patron. [pre = propriétaire ?].
 8 CHAUSSARD Paulin. Fils, né en 1898 à Clugnat, sp.
 8 LAMY Joseph. Beau-père, né en 1837 à Clugnat, sp.
 8 LAMY Anne. Belle-mère, née en 1844 à Clugnat, sp.

N° individu :

28
29
30
31

Maison n° : 9*N° des ménages :*

- 9 BUTTE Nicolas. Chef, né en 1855 à Clugnat, maçon, patron.
 9 BUTTE Françoise. Epouse, née en 1858 à Clugnat, sp.
 9 BUTTE Jean Baptiste. Fils, né en 1893 à Clugnat, maréchal.

N° individu :

32
33
34

Maison n° : 10*N° des ménages :*

- 10 JANNET Jean. Chef, né en 1834 à Clugnat, pr cultivateur, patron. [pr = propriétaire ?].
 10 JANNET Marie. Epouse, née en 1840 à Clugnat, sp.
 10 JANNET Paul. Fils, né en 1861 à Clugnat, cultivateur, chez JANNET J.

N° individu :

35
36
37

Domeranges : 37 habitants**Châtres d'en Bas****Maison n° : 1***N° des ménages :*

- 1 MARTINET Pierre. Chef, né en 1844 à Clugnat, pr cultivateur, patron. [pr = propriétaire ?].
 1 MARTINET Marie. Epouse, née en 1845 à Jalesches, cultivatrice, patronne.
 1 MARTINET Jean. Fils, né en 1868 à Clugnat, cultivateur, chez MARTINET P.
 1 MARTINET Marie. Bru, née en 1868 à Châtelus, cultivatrice, chez MARTINET P.

N° individu :

1
2
3
4

Maison n° : 2*N° des ménages :*

- 2 LAMY Jean. Chef, né en 1858 à Clugnat, menuisier, patron.
 2 LAMY Marie. Epouse, née à Roches en 1863, sp.
 2 LAMY Georges. Fils, né en 1880 à Clugnat, menuisier, chez LAMY J.
 2 LAMY Marie. Fille, née en 1886 à Clugnat, sp.
 2 LAMY Germaine. Fille, née en 1895 à Clugnat, sp.

N° individu :

5
6
7
8
9

Châtres d'en Bas**Maison n° : 3***N° des ménages :*

		<i>N° individu :</i>
3	PIJAUDIER Eugène. Chef, né en 1870 à Clugnat, pr cultivateur, patron. [pr = propriétaire ?].	10
3	PIJAUDIER Marie. Epouse, née en 1873 à Bétête, cultivatrice, patronne.	11
3	PIJAUDIER Albert. Fils, né en 1895 à Clugnat, sp.	12
3	PIJAUDIER Gustave. Fils, né en 1899 à Clugnat, sp.	13
3	PIJAUDIER Marcel. Fils, né en 1903 à Clugnat, sp.	14

Maison n° : 4*N° des ménages :*

		<i>N° individu :</i>
4	CHEVALIER Jean. Chef, né en 1860 à Roches, pr cultivateur, patron. [pr = propriétaire ?].	15
4	CHEVALIER Maria. Epouse, née en 1867 à Clugnat, cultivatrice, patronne.	16
4	CHEVALIER Antoine. Père, né en 1828 à Roches, sp.	17
4	CHEVALIER Catherine. Mère, née en 1835 à Ladapeyre, sp.	18

Maison n° : 5*N° des ménages :*

		<i>N° individu :</i>
5	AUBOEUX Jean. Chef, né en 1859 à Clugnat, pr cultivateur, patron. [pr = propriétaire ?].	19
5	AUBOEUX Berthe. Epouse, née en 1860 à St Dizier les Domaines, cultivatrice, patronne.	20
5	AUBOEUX Firmin. Fils, né en 1884 à Clugnat, maçon.	21
5	AUBOEUX Félicie. Bru, née en 1891 à Clugnat, sp.	22

Maison n° : 6*N° des ménages :*

		<i>N° individu :</i>
6	PARDOUX Silvain. Chef, né en 1847 à Malleret, maçon.	23

Maison n° : 7*N° des ménages :*

		<i>N° individu :</i>
7	SIMON Catherine. Chef, née en 1843 à Bétête, sp.	24

Maison n° : 8*N° des ménages :*

		<i>N° individu :</i>
8	LEPRAT Gilberthe. Chef, née en 1839 à Clugnat, sp.	25

Maison n° : 9*N° des ménages :*

		<i>N° individu :</i>
9	CHAPEAU Antoine. Chef, né en 1860 à Clugnat, pr cultivateur, patron. [pr = propriétaire ?].	26
9	CHAPEAU Catherine. Epouse, née en 1867 à Clugnat, cultivatrice, patronne.	27
9	CHAPEAU Félix. Fils, né en 1891 à Clugnat, cultivateur, chez CHAPEAU A.	28

Maison n° : 10*N° des ménages :*

		<i>N° individu :</i>
10	LABORDE Jean. Chef, né en 1878 à Clugnat, pr cultivateur, patron. [pr = propriétaire ?].	29
10	LABORDE Cécile. Epouse, née en 1878 à Bétête, sp.	30

Maison n° : 11*N° des ménages :*

		<i>N° individu :</i>
11	LEPRAT Jean. Chef, né en 1835 à St Sylvain Bas le Roc, sp.	31
11	LEPRAT Anne. Epouse, née en 1842 à Malleret, sp.	32

Maison n° : 12*N° des ménages :*

		<i>N° individu :</i>
12	BIGOURET Martin. Chef, né en 1863 à Lavaufanche, pr cultivateur, patron. [pr = propriétaire ?].	33
12	BIGOURET Maria. Epouse, née en 1877 à Clugnat, cultivatrice, chez BIGOURET M.	34
12	LABORDE Silvaine. Belle-mère, née en 1838 à Clugnat, sp.	35

Châtres d'en Bas : 35 habitants**Les Monceaux****Maison n° : 1***N° des ménages :*

		<i>N° individu :</i>
1	BIGOURET Silvain. Chef, né en 1870 à Toulx Ste Croix, pr cultivateur, patron. [pr = propriétaire ?].	1
1	BIGOURET Céline. Epouse, née en 1872 à Clugnat, cultivatrice, chez BIGOURET S.	2
1	BIGOURET Germaine. Fille, née en 1894 à Clugnat, sp.	3
1	BIGOURET Eugène. Fils, né en 1896 à Clugnat, sp.	4

Maison n° : 2*N° des ménages :*

		<i>N° individu :</i>
2	JACQUET Simon. Chef, né en 1826 à Jalesches, pr cultivateur, patron. [pr = propriétaire ?].	5
2	JACQUET Marie. Epouse, née en 1836 à Clugnat, cultivatrice, chez JACQUET S.	6

Maison n° : 3*N° des ménages :*

		<i>N° individu :</i>
3	GUILLOT Jacques. Chef, né en 1853 à Clugnat, pr cultivateur, patron. [pr = propriétaire ?].	7

Les Monceaux

Maison n° : 3

N° des ménages :

		N° individu :
3	GUILLOT Adeline. Epouse, née en 1858 à Clugnat, sp.	8
3	GUILLOT Marcelin. Fils, né en 1880 à Clugnat, cultivateur, chez GUILLOT J.	9
3	GUILLOT Alice. Fille, née en 1892 à Clugnat, sp.	10
3	GUILLOT Jacques. Frère, né en 1849 à Clugnat, cultivateur, chez GUILLOT J.	11

Maison n° : 4

N° des ménages :

		N° individu :
4	DUMONT Emile. Chef, né en 1879 à Tercillat, f cultivateur, patron. [f = fermier ?].	12
4	DUMONT Germaine. Epouse, née en 1888 à Genouillac, cultivatrice, patronne.	13
4	DUMONT Marc. Fils, né en 1906 à Clugnat, sp.	14
4	PORTEFEIX Jean. Beau-frère, né en 1868 à Paris, domestique, cultivateur, [beau-frère ?] chez DUMONT.	15

Maison n° : 5

N° des ménages :

		N° individu :
5	AUXIÈTRE Antoine. Chef, né en 1848 à Toulx Ste Croix, pr cultivateur, patron. [pr = propriétaire ?].	16
5	AUXIÈTRE Marie. Epouse, née en 1851 à Clugnat, cultivatrice, chez AUXIÈTRE A.	17
5	AUXIÈTRE Jacques. Fils, né en 1878 à Clugnat, maçon.	18
5	AUXIÈTRE Louise. Bru, née en 1883 à Bétête, cultivatrice, chez AUXIÈTRE A.	19
5	AUXIÈTRE Aimé. Petit-fils, né en 1907 à Clugnat, sp.	20
5	AUXIÈTRE Jean. Fils, né en 1877 à Clugnat, maçon.	21

Maison n° : 6

N° des ménages :

		N° individu :
6	DUTHEIL Jean. Chef, né en 1839 à Clugnat, pr cultivateur, patron. [pr = propriétaire ?].	22
6	MEROT Marie. Fille, née en 1875 à Clugnat, cultivatrice, chez DUTHEIL J.	23
6	MEROT Albert. Petit-fils, né en 1905 à Clugnat, sp.	24
6	MEROT Robert. Petit-fils, né en 1910 à Malleret, sp.	25

Maison n° : 7

N° des ménages :

		N° individu :
7	BOISSY Silvain. Chef, né en 1874 à Malleret, maçon.	26
7	BOISSY Marie. Epouse, née en 1876 à Clugnat, cultivatrice, patronne.	27
7	BOISSY Amelia. Fille, née en 1905 à Clugnat, sp.	28
7	DÉNOYER Justine. Belle-mère, née en 1858 à Clugnat, cultivatrice, chez BOISSY M.	29
7	PASQUET Eugène. Neveu, né en 1898 à Clugnat, cultivateur, chez BOISSY M.	30

Les Monceaux : 30 habitants

La Pignolle

Maison n° : 1

N° des ménages :

		N° individu :
1	PARROT Jeanne. Chef, née en 1862 à Clugnat, pr cultivateur, patron. [pr = propriétaire ?].	1
1	PARROT Charles. Fils, né en 1879 à Clugnat, cultivateur, chez PARROT J.	2

Maison n° : 2

N° des ménages :

		N° individu :
2	AULOMBARD Jean. Chef, né en 1872 à Clugnat, pr cultivateur, patron. [pr = propriétaire ?].	3
2	AULOMBARD Céline. Epouse, née en 1888 à Clugnat, cultivatrice, patronne.	4
2	AULOMBARD Jules. Fils, né en 1902 à Malleret, sp.	5

Maison n° : 3

N° des ménages :

		N° individu :
3	BLONDET Jean. Chef, né en 1864 à Clugnat, maçon.	6
3	BLONDET Antoinette. Epouse, née en 1865 à Clugnat, cultivatrice, patronne.	7
3	BLONDET Alphonse. Fils, né en 1887 à Clugnat, maçon.	8
3	BLONDET Félix. Fils, né en 1889 à Clugnat, cultivateur, chez BLONDET A.	9
3	BLONDET Lucien. Fils, né en 1893 à Clugnat, cultivateur, chez BLONDET A.	10

Maison n° : 4

N° des ménages :

		N° individu :
4	MICHAUD Antoine. Chef, né en 1851 à Clugnat, pr cultivateur, patron. [pr = propriétaire ?].	11
4	MICHAUD Gilberte. Epouse, née en 1853 à Clugnat, cultivatrice, chez MICHAUD A.	12
4	PRADILLON Roger. Petit-fils, né en 1904 à Domeyrot, sp.	13

Maison n° : 5

N° des ménages :

		N° individu :
5	MATHIEU Jean. Chef, né en 1868 à Clugnat, tisserand, patron.	14
5	MATHIEU Maria. Epouse, née en 1871 à Clugnat, couturière, patronne.	15
5	MATHIEU Jean. Fils, né en 1894 à Clugnat, tailleur d'habits.	16

La Pignolle

Maison n° : 5

N° des ménages :

5 MATHIEU Marie. Fille, née en 1897 à Clugnat, couturière, chez MATHIEU M.

N° individu :

17

Maison n° : 6

N° des ménages :

6 JACQUET Jean. Chef, né en 1851 à Clugnat, pr cultivateur, patron. [pr = propriétaire ?].

N° individu :

18

6 JACQUET Anne. Epouse, née en 1861 à Domeyrot, cultivatrice chez JACQUET J.

19

6 JACQUET Félix. Fils, né en 1888 à Clugnat, cultivateur, chez JACQUET J.

20

Maison n° : 7

N° des ménages :

7 VERNAUDON Blaise. Chef, né en 1864 à Clugnat, pr cultivateur, patron. [pr = propriétaire ?].

N° individu :

21

7 VERNAUDON Céline. Epouse, née en 1868 à Domeyrot, cultivatrice, chez VERNAUDON B.

22

Maison n° : 8

N° des ménages :

8 PINET Jean. Chef, né en 1840 à Clugnat, sp.

N° individu :

23

8 PINET Anne. Epouse, née en 1840 à Clugnat, couturière, patronne.

24

Maison n° : 9

N° des ménages :

9 AUPETIT Jean. Chef, né en 1864 à Clugnat, pr cultivateur, patron. [pr = propriétaire ?].

N° individu :

25

9 AUPETIT Marie. Epouse, née en 1879 à Clugnat, cultivatrice, chez AUPETIT J.

26

9 AUPETIT Eugénie. Fille, née en 1897 à Clugnat, sp.

27

La Pignolle : 27 habitants

Le Grand Freneix

Maison n° : 1

N° des ménages :

1 MORET Marie. Chef, née en 1829 à Clugnat, sp.

N° individu :

1

Maison n° : 2

N° des ménages :

2 BONTEMPS Agathe. Chef, née en 1844 à Clugnat, sp.

N° individu :

2

Maison n° : 3

N° des ménages :

3 CHAPEAUD Pierre. Chef, né en 1872 à Clugnat, pr cultivateur, patron. [pr = propriétaire ?].

N° individu :

3

3 CHAPEAUD Marie. Epouse, née en 1876 à Clugnat, cultivatrice, chez CHAPEAUD P.

4

3 CHAPEAUD Jean. Fils, né en 1894 à Clugnat, cultivateur, chez CHAPEAUD P.

5

Maison n° : 4

N° des ménages :

4 DAUDIGNAC Julien. Chef, né en 1861 à Guéret, journalier.

N° individu :

6

4 DAUDIGNAC Marie. Epouse, née en 1863 à Villeneuve, sp.

7

4 DAUDIGNAC Marie. Fille, née en 1890 à Clugnat, sp.

8

4 DAUDIGNAC Alice. Fille, née en 1891 à Clugnat, sp.

9

4 DAUDIGNAC Marie Louise. Fille, née en 1893 à Clugnat, sp.

10

4 DAUDIGNAC Camille. Fils, né en 1896 à Guéret, sp.

11

4 DAUDIGNAC Renée. Fille, née en 1900 à Clugnat, sp.

12

Maison n° : 5

N° des ménages :

5 GOUVERNAIRE Jean. Chef, né en 1841 à Jalesches, sabotier, patron.

N° individu :

13

5 GOUVERNAIRE Marie. Epouse, née en 1845 à Clugnat, sp.

14

5 GOUVERNAIRE Jeanne. Fille, née en 1866 à Clugnat, couturière, patronne.

15

5 GOUVERNAIRE André. Petit-fils, né en 1901 à Clugnat, sp.

16

Maison n° : 6

N° des ménages :

6 JANNET Antoine. Chef, né en 1834 à Malleret, pr cultivateur, patron. [pr = propriétaire ?].

N° individu :

17

6 JANNET Silvaine. Epouse, née en 1835 à Jalesches, sp.

18

6 JANNET Jean. Fils, né en 1856 à Clugnat, cultivateur, chez JANNET A.

19

6 JANNET Françoise. Bru, née en 1856 à Ladapeyre, sp.

20

6 JANNET Marie. Petite-fille, née en 1895 à Clugnat, sp.

21

Maison n° : 7

N° des ménages :

7 CHAPEAUD Toussaint. Chef, né en 1855 à Clugnat, pr cultivateur, patron. [pr = propriétaire ?].

N° individu :

22

7 CHAPEAUD Marie. Fille, née en 1892 à Boussac, sp.

23

7 CHAPEAUD Antoine. Père, né en 1830 à Clugnat, cultivateur, chez CHAPEAUD T.

24

Le Grand Freneix**Maison n° : 7***N° des ménages :*

- 7 CHAPEAUD Jean. Frère, né en 1861 à Clugnat, cultivateur, chez CHAPEAUD T.
7 MÉGRET Marie. Belle-mère, née en 1839 à Châtelus, sp.

N° individu :

25
26

Le Grand Freneix : 26 habitants**La Petite Faye****Maison n° : 1***N° des ménages :*

- 1 APPERT Jean. Chef, né en 1873 à Clugnat, maçon, patron.
1 APPERT Eugénie. Epouse, née en 1881 à Clugnat, sp.
1 APPERT Octavie. Fille, née en 1903 à Clugnat, sp.

N° individu :

1
2
3

Maison n° : 2*N° des ménages :*

- 2 GABRIOLON Léonard. Chef, né en 1846 à Clugnat, pr cultivateur, patron. [pr = propriétaire ?].
2 GABRIOLON Jeanne. Epouse, née en 1850 à Clugnat, sp.
2 GABRIOLON Jean. Fils, né en 1871 à Clugnat, maçon.

N° individu :

4
5
6

Maison n° : 3*N° des ménages :*

- 3 CHUDET Auguste. Chef, né en 1874 à Clugnat, pr cultivateur, patron. [pr = propriétaire ?].
3 CHUDET Hippolyte. Frère, né en 1885 à Clugnat, sp.
3 CHUDET Félix. Frère, né en 1891 à Clugnat, cultivateur, chez CHUDET A.
3 CHUDET Eugénie. Sœur, née en 1889 à Clugnat, sp.
3 CHUDET Gustave. Neveu, né en 1899 à Clugnat, sp.

N° individu :

7
8
9
10
11

Maison n° : 4*N° des ménages :*

- 4 MORET Léonard. Chef, né en 1855 à Clugnat, pr cultivateur, patron. [pr = propriétaire ?].
4 MORET Marie. Epouse, née en 1857 à Clugnat, sp.
4 CHUDET Jean. Gendre, né en 1869 à Clugnat, maçon.
4 CHUDET Maria. Fille, née en 1878 à Clugnat, sp.
4 CHUDET Antoinette. Petite-fille, née en 1908 à Clugnat, sp.

N° individu :

12
13
14
15
16

Maison n° : 5*N° des ménages :*

- 5 GABRIOLON Félix. Chef, né en 1877 à Clugnat, pr cultivateur, patron. [pr = propriétaire ?].
5 GABRIOLON Marie. Epouse, née en 1888 à Clugnat, sp.
5 GABRIOLON Jeanne. Fille, née en 1909 à Clugnat, sp.
5 GABRIOLON Jean. Fils, né en 1911 à Clugnat, sp.
5 GIRAUD Marie. Grand-mère, née en 1839 à Clugnat, sp.

N° individu :

17
18
19
20
21

Maison n° : 6*N° des ménages :*

- 6 GUILLEMAIN Antoine. Chef, né en 1869 à Clugnat, pr cultivateur, patron. [pr = propriétaire ?].
6 GUILLEMAIN Marie. Epouse, née en 1873 à Clugnat, sp.

N° individu :

22
23

Maison n° : 7*N° des ménages :*

- 7 GABRIOLON Marie. Chef, née en 1831 à Malleret, sp.

N° individu :

24

La Petite Faye : 24 habitants**Bussières****Maison n° : 1***N° des ménages :*

- 1 RAPIN Jules. Chef, né en 1872 à Clugnat, pr cultivateur, patron. [pr = propriétaire ?].
1 RAPIN Adèle. Epouse, née en 1876 à Clugnat, sp.
1 RAPIN Frédéric.. Fils, né en 1901 à Clugnat, sp.
1 DUPEUX Alphonse. Domestique, né en 1870 à Moutier-Malcard, cultivateur, chez RAPIN J.
1 PERRIN Urbain. Domestique, né en 1881 à St Pierre le Bost, cultivateur, chez RAPIN J.
1 BROSSET Jeanne. Servante, née en 1866 à Clugnat, sp, chez RAPIN J.

N° individu :

1
2
3
4
5
6

Maison n° : 2*N° des ménages :*

- 2 JOSEPH Jean. Chef, né en 1854 à St Christophe en Boucherie, f cultivateur, patron. [f = fermier ?].
2 JOSEPH Célestine. Epouse, née en 1859 à St Out, sp. [lieu de naissance : St Août (Indre) ?].

N° individu :

7
8

Bussières**Maison n° : 2***N° des ménages :*

		<i>N° individu :</i>
2	JOSEPH Eugène. Fils, né en 1885 à St Christophe en Boucherie, cultivateur, chez JOSEPH J.	9
2	JOSEPH Armand. Fils, né en 1887 à St Christophe en Boucherie, cultivateur, chez JOSEPH J.	10
2	JOSEPH Léon. Fils, né en 1890 à St Christophe en Boucherie, cultivateur, chez JOSEPH J.	11
2	JOSEPH Silvain. Fils, né en 1899 à St Marien, sp.	12
2	VILLATTE Mélanie. Servante, née en 1890 à Toulx Ste Croix, sp, chez JOSEPH J.	13

Maison n° : 3*N° des ménages :*

		<i>N° individu :</i>
3	AUBEAU Gilbert. Chef, né en 1860 à Clugnat, pr cultivateur, patron. [pr = propriétaire ?].	14
3	AUBEAU Marie. Epouse, née en 1870 à Clugnat, sp.	15
3	AUBEAU Jean Charles. Fils, né en 1888 à Clugnat, cultivateur, chez AUBEAU G.	16
3	AUBEAU Eugène. Fils, né en 1891 à Clugnat, cultivateur, chez AUBEAU G.	17
3	AUBEAU Alphonse. Fils, né en 1895 à Clugnat, cultivateur, chez AUBEAU G.	18
3	AUBEAU Emile. Fils, né en 1904 à Clugnat, sp.	19
3	AUBEAU Alphonsine. Fille, née en 1907 à Clugnat, sp.	20
3	DORÉ Solange. Servante, née en 1873 à Taucher, sp.	21

Maison n° : 4*N° des ménages :*

		<i>N° individu :</i>
4	LECOQ Marie. Chef, née en 1832 à St Silvain sous Toulx, sp.	22
4	AUBEAU Louise. Belle-sœur, née en 1827 à Clugnat, sp.	23

Bussières : 23 habitants**Châtres d'en Haut****Maison n° : 1***N° des ménages :*

		<i>N° individu :</i>
1	SARLAT Jean. Chef, né en 1846 à Clugnat, pr cultivateur, patron. [pr = propriétaire ?].	1
1	SARLAT Gabrielle. Epouse, né en 1845 à Clugnat, cultivatrice, chez SARLAT J.	2
1	SARLAT Elisabeth. Fille, née en 1882 à Clugnat, cultivatrice, chez SARLAT J.	3

Maison n° : 2*N° des ménages :*

		<i>N° individu :</i>
2	JAMET Jean. Chef, né en 1844 à Clugnat, pr cultivateur, patron. [pr = propriétaire ?].	4
2	JAMET Silvaine. Epouse, née en 1844 à Clugnat, cultivatrice, chez JAMET J.	5
2	JANNOT Germain. Petit-fils, né en 1892 à Clugnat, cultivateur, chez JAMET J.	6

Maison n° : 3*N° des ménages :*

		<i>N° individu :</i>
3	BIJOTAT Sylvain. Chef, né en 1859 à Briante, l. Cultivateur, patron. [l = locataire ?].	7
3	BIJOTAT Berthe. Epouse, née en 1849 à Genouillac, cultivatrice, chez BIJOTAT S.	8
3	BIJOTAT Aurore. Fille, née en 1883 à Genouillac, cultivatrice, chez BIJOTAT S.	9
3	BIJOTAT Marcel. Fils, né en 1884 à Genouillac, cultivateur, chez BIJOTAT S.	10
3	BIJOTAT Blanche. Petite-fille, née en 1903 à Clugnat, sp.	11
3	BIJOTAT Esther. Petit-fils, né en 1907 à Clugnat, sp. [petite-fille compte tenu du prénom ?].	12
3	DALOT Denis. Beau-père, né en 1828 à La Cellette, sp.	13

Maison n° : 4*N° des ménages :*

		<i>N° individu :</i>
4	MASSERET Jacques. Chef, né en 1853 à Bétête, pr cultivateur, patron. [pr = propriétaire ?].	14
4	MASSERET Léontine. Epouse, née en 1864 à Clugnat, cultivatrice, chez MASSERET J.	15
4	MASSERET Paul. Fils, né en 1884 à Clugnat, cultivateur, chez MASSERET J.	16
4	PAYAT Françoise. Belle-mère, née en 1843 à Clugnat, cultivatrice, chez MASSERET J.	17

Maison n° : 5*N° des ménages :*

		<i>N° individu :</i>
5	GUILLOT Jean. Chef, né en 1855 à Clugnat, pr cultivateur, patron. [pr = propriétaire ?].	18
5	GUILLOT Rose. Epouse, née en 1864 à Clugnat, cultivatrice, chez GUILLOT J.	19
5	GUILLOT Elie. Fils, né en 1882 à Clugnat, charron, patron.	20
5	GUILLOT Léontine. Bru, née en 1890 à Clugnat, sp.	21

Châtres d'en Haut : 21 habitants**Batisse****Maison n° : 1***N° des ménages :*

		<i>N° individu :</i>
--	--	----------------------

Batisse**Maison n° : 1***N° des ménages :*

- 1 RAPINAT Auguste. Chef, né en 1863 à Clugnat, pr cultivateur, patron. [pr = propriétaire ?].
 1 RAPINAT Marie. Epouse, née en 1871 à Clugnat, sp.
 1 RAPINAT Raymond. Fils, né en 1891 à Clugnat, sp.

*N° individu :*1
2
3**Maison n° : 2***N° des ménages :*

- 2 SAVIGNAT Georges. Chef, né en 1882 à Clugnat, meunier, chez SARRAZIN.
 2 SAVIGNAT Augustine. Epouse, née en 1889 à Châtelus, sp.
 2 SAVIGNAT Arthur. Fils, né en 1908 à Clugnat, sp.
 2 SAVIGNAT Eugène. Fils, né en 1910 à Clugnat, sp.
 2 SAVIGNAT Françoise. Mère, née en 1862 à Clugnat, sp.
 2 NERMONT Antoine. Grand-père, né en 1827 à Malleret, sp.
 3 SARRAZIN Marcel. Chef, né en 1883 à La Châtre, meunier, patron.
 3 SARRAZIN Marie. Epouse, née en 1889 à Clugnat, sp.

*N° individu :*4
5
6
7
8
9
10
11**Maison n° : 3***N° des ménages :*

- 4 SAVIGNAT Jeanne. Chef, née en 1849 à Domeyrot, meunière, patronne.
 4 SAVIGNAT Georges. Fils, né en 1874 à Clugnat, meunier, chez SAVIGNAT J.
 4 SAVIGNAT Marie. Bru, née en 1881 à St Dizier les Domaines, sp.
 4 SAVIGNAT Toussaint. Fils, né en 1891 à Clugnat, meunier, chez SAVIGNAT J.
 4 NOBLET Pierre. Domestique, né en 1884 à Bétête, sp, chez SAVIGNAT J.

*N° individu :*12
13
14
15
16**Maison n° : 4***N° des ménages :*

- 5 MARCHON Pierre. Chef, né en 1870 à Aubusson, sp.
 5 MARCHON Mélanie. Epouse, née en 1877 à La Rochette, sp.
 5 MARCHON Marie. Fille, née en 1897 à St Médard, sp.
 5 MARCHON Albert. Fils, né en 1899 à Moutier d'Ahun, sp.
 5 MARCHON André. Fils, né en 1906 à Clugnat, sp.

*N° individu :*17
18
19
20
21**Batisse : 21 habitants****Mazeau****Maison n° : 1***N° des ménages :*

- 1 LEPRAT Jean. Chef, né en 1823 à Clugnat, pr cultivateur, patron. [pr = propriétaire ?].
 1 LEPRAT Silvain. Fils, né en 1857 à Clugnat, cultivateur, chez LEPRAT Jean.
 1 LEPRAT Marie. Bru, né en 1858 à Clugnat, sp.
 1 LEPRAT Auguste. Petit-fils, né en 1884 à Clugnat, sp.
 1 LEPRAT Octavie. Petite-fille, née en 1890 à Clugnat, sp.
 1 LEPRAT Marie. Arrière-petite-fille, née en 1910 à Clugnat, sp.

*N° individu :*1
2
3
4
5
6**Maison n° : 2***N° des ménages :*

- 2 DURAND Jean. Chef, né en 1855 à Clugnat, f cultivateur, patron. [f = fermier ?].
 2 DURAND Michelle. Epouse, née en 1860 à Clugnat, sp.
 2 DURAND Jean Baptiste. Fils, né en 1881 à Clugnat, cultivateur, chez DURAND J.
 2 DURAND Etienne. Fils, né en 1885 à Clugnat, cultivateur, chez DURAND J.
 2 DURAND Anastasie. Bru, née en 1890 à St Dizier les Domaines, sp.
 2 DURAND Berthe. Bru, née en 1887 à St Dizier les Domaines, sp.
 2 DURAND Jacques. Fils, né en 1897 à Clugnat, sp.
 2 DURAND Emile. Fils, né en 1899 à Clugnat, sp.
 2 DURAND Auguste. Fils, né en 1905 à Clugnat, sp.

*N° individu :*7
8
9
10
11
12
13
14
15**Maison n° : 3***N° des ménages :*

- 3 BOUCHONNET Jean. Chef, né en 1847 à Clugnat, pr cultivateur, patron. [pr = propriétaire ?].
 3 BOUCHONNET Marie. Fille, née en 1876 à Clugnat, sp.
 3 LARIGAUDERIE Lucien. Petit-fils, né en 1897 à Clugnat, sp.

*N° individu :*16
17
18**Mazeau : 18 habitants****La Couture**

La Couture**Maison n° : 1***N° des ménages :*

- 1 BIGNET Jean. Chef, né en 1838 à Clugnat, pr cultivateur, patron. [pr = propriétaire ?].
 1 BIGNET Marie. Epouse, née en 1838 à Clugnat, cultivatrice, chez BIGNET J.
 1 BIGNET Paul. Fils, né en 1876 à Clugnat, cultivateur, chez BIGNET J.
 1 BIGNET Virginie. Bru, née en 1883 à Ladapeyre, cultivatrice, chez BIGNET J.
 1 BIGNET Pauline. Petite-fille, née en 1905 à Clugnat, sp.
 1 BIGNET Raymond. Petit-fils, né en 1907 à Clugnat, sp.

*N° individu :*1
2
3
4
5
6**Maison n° : 2***N° des ménages :*

- 2 BUTTE Jean. Chef, né en 1857 à Clugnat, pr cultivateur, patron. [pr = propriétaire ?].
 2 BUTTE Marie. Epouse, née en 1864 à Clugnat, cultivatrice, chez BUTTE J.
 2 BUTTE Nicolas. Fils, né en 1885 à Clugnat, cultivateur, chez BUTTE J.
 2 BUTTE Pierre. Fils, né en 1887 à Clugnat, maçon.

*N° individu :*7
8
9
10**Maison n° : 3***N° des ménages :*

- 3 VILLATTE Jean. Chef, né en 1846 à Malleret, pr cultivateur, patron. [pr = propriétaire ?].
 3 VILLATTE Marie. Epouse, née en 1850 à Toulx Ste Croix, cultivatrice, chez VILLATTE J.

*N° individu :*11
12**Maison n° : 4***N° des ménages :*

- 4 CHATELET Jean. Chef, né en 1848 à Malleret, pr cultivateur, patron. [pr = propriétaire ?].
 4 CHATELET Françoise. Epouse, née en 1857 à Clugnat, cultivatrice, chez CHATELET J.
 4 CHATELET Marie. Fille, née en 1879 à Clugnat, cultivatrice, chez CHATELET J.
 4 CHATELET Pierre. Fils, né en 1884 à Clugnat, maçon.

*N° individu :*13
14
15
16**La Couture : 16 habitants****Les Boissattes****Maison n° : 1***N° des ménages :*

- 1 DARSAUD Jules. Chef, né en 1875 à Clugnat, pr cultivateur, patron. [pr = propriétaire ?].
 1 DARSAUD Marie. Epouse, née en 1885 à Malleret, sp.
 1 DARSAUD Robert. Fils, né en 1905 à Malleret, sp.
 1 LECOQ Jean. Oncle, né en 1848 à Clugnat, cultivateur, chez DARSAUD J.
 1 TIXIER Marie. Servante, née en 1892 à Ladapeyre, sp, chez DARSAUD J.

*N° individu :*1
2
3
4
5**Maison n° : 2***N° des ménages :*

- 2 DEFRENET Jules. Chef, né en 1875 à Clugnat, pr cultivateur, patron. [pr = propriétaire ?].
 2 DEFRENET Maria. Epouse, née en 1886 à Toulx Ste Croix, sp.
 2 DEFRENET Etienne. Père, né en 1837 à Clugnat, sp.
 2 AUPETIT Marie. Belle-mère, née en 1849 à St Pierre le Bost, sp.
 2 DEFRENET Auguste. Frère, né en 1883 à Clugnat, sp.

*N° individu :*6
7
8
9
10**Maison n° : 3***N° des ménages :*

- 3 BONTEMPS Etienne. Chef, né en 1869 à Clugnat, pr cultivateur, patron. [pr = propriétaire ?].
 3 BONTEMPS Amélie. Epouse, née en 1870 à Clugnat, sp.
 3 BONTEMPS Gustave. Fils, né en 1894 à Clugnat, sp.

*N° individu :*11
12
13**Les Boissattes : 13 habitants****Rouzier****Maison n° : 1***N° des ménages :*

- 1 RAPINAT Paul. Chef, né en 1858 à La Cellette, f cultivateur, patron. [f = fermier ?].
 1 RAPINAT Marie. Epouse, née en 1865 à St Pierre, le Bost, sp.
 1 RAPINAT Eugène. Fils, né en 1886 à Clugnat, cultivateur, chez RAPINAT P.
 1 MOULINAT François. Beau-père, né en 1838 à St Pierre le Bost, cultivateur, chez RAPINAT P.
 1 MOULINAT Marguerite. Belle-mère, née en 1845 à St Marien, sp.
 1 RAPINAT Marie. Mère, née en 1836 à La Cellette, sp.

*N° individu :*1
2
3
4
5
6**Maison n° : 2***N° des ménages :*

- 2 JANNET Jules. Chef, né en 1849 à Champeix, pr cultivateur, patron. [pr = propriétaire ?].

N° individu :

7

Rouzier

Maison n° : 2

N° des ménages :

		<i>N° individu :</i>
2	JANNET Françoise. Epouse, née en 1850 à Clugnat, sp.	8
2	GUÉRET Marie. Domestique, née en 1840 à Guéret, sp, chez JANNET J.	9
2	GRANDJEAN Eugénie. Servante, née en 1893 à Clugnat, sp, chez JANNET J.	10

Rouzier : 10 habitants

La Ville

Maison n° : 1

N° des ménages :

		<i>N° individu :</i>
1	MOULINAT Jean. Chef, né en 1847 à St Sévère, pr cultivateur, patron. [pr = propriétaire ?].	1
1	MOULINAT Jeanne. Epouse, née en 1841 à Clugnat, sp.	2
1	MOULINAT Jean. Fils, né en 1879 à Nouzerines, cultivateur, chez MOULINAT J.	3
1	MOULINAT Ernestine. Bru, née en 1886 à Domeyrot, sp.	4
1	MOULINAT Lucienne. Petite-fille, née en 1905 à Clugnat, sp.	5
1	MOULINAT Alice. Petite-fille, née en 1907 à Clugnat, sp.	6

Maison n° : 2

N° des ménages :

		<i>N° individu :</i>
2	JANNET Michel. Chef, né en 1845 à Clugnat, pr cultivateur, patron. [pr = propriétaire ?].	7
2	JANNET Françoise. Epouse, née en 1860 à St Dizier les Domaines, sp.	8
2	JANNET Auguste. Fils, né en 1895 à Clugnat, sp.	9

La Ville : 9 habitants

Les Vaurys

Maison n° : 1

N° des ménages :

		<i>N° individu :</i>
1	MARTIN Silvain. Chef, né en 1857 à Clugnat, cantonnier.	1
1	MARTIN Lucienne. Epouse, née en 1862 à Jalesches, sp.	2
1	MARTIN Armanche. Fille, née en 1885 à Clugnat, couturière, patronne.	3
1	MARTIN Zélie. Fille, née en 1890 à Clugnat, couturière.	4
1	MARTIN Alphonse. Fils, né en 1889 à Clugnat, tailleur d'habits.	5
1	MARTIN Raymond. Fils, né en 1905 à Clugnat, sp.	6
1	MARTIN Albert. Fils, né en 1899 à Clugnat, sp.	7
1	MARTIN Jean. Frère, né en 1846 à Clugnat, maçon.	8
1	ROUSSEAU Alfred. Gendre, né en 1885 à Bord St Georges, meunier.	9

Les Vaurys : 9 habitants

Le Petit Freneix

Maison n° : 1

N° des ménages :

		<i>N° individu :</i>
1	GRELET Alexis. Chef, né en 1865 à Clugnat, filateur, patron.	1
1	GRELET Louise. Epouse, née en 1869 à Clugnat, sp.	2
1	GRELET René. Fils, né en 1891 à Clugnat, fileur, chez GRELET A.	3
1	GRELET Marie Antoinette. Fille, née en 1896 à Clugnat, sp.	4
1	RAPINAT Mélanie. Servante, née en 1889 à La Cellette, sp, chez GRELET A.	5

Maison n° : 2

N° des ménages :

		<i>N° individu :</i>
2	BOUVIER Eugène. Chef, né en 1884 à Clugnat, pr cultivateur, patron. [pr = propriétaire ?].	6
2	BOUVIER François. Père, né en 1861 à Soumans, cultivateur, chez BOUVIER E.	7
2	BOUVIER Elisabeth. Mère, née en 1861 à Clugnat, sp.	8

Le Petit Freneix : 8 habitants

La Barre

Maison n° : 1

N° des ménages :

		<i>N° individu :</i>
1	GESSET Louis. Chef, né en 1850 à St Marien, pr cultivateur, patron. [pr = propriétaire ?].	1

La Barre

Maison n° : 1

N° des ménages :

- 1 GESSET Jeanne. Epouse, née en 1859 à Clugnat, cultivatrice, chez GESSET L.
 1 GESSET Jean. Fils, né en 1883 à Clugnat, cultivateur, chez GESSET L.
 1 GESSET Valentine. Bru, née en 1885 à Jalesches, cultivatrice, chez GESSET L.

N° individu :

- 2
3
4

Maison n° : 2

N° des ménages :

- 2 MICHAUD Jean. Chef, né en 1856 à St Marien, pr cultivateur, patron. [pr = propriétaire ?].
 2 MICHAUD Marie. Epouse, née en 1858 à Clugnat, cultivatrice, chez MICHAUD J.
 2 MICHAUD Marie. Fille, née en 1882 à Clugnat, cultivatrice, chez MICHAUD J.
 2 DEPEIGE Jean Baptiste. Petit-fils, né en 1905 à Lavaufranche, sp.

N° individu :

- 5
6
7
8

La Barre : 8 habitants

La Villetelle

Maison n° : 1

N° des ménages :

- 1 MAULAT Michel. Chef, né en 1847 à St Sauvier, f cultivateur, patron. [f = fermier ?].
 1 MAULAT Louis. Fils, né en 1885 à St Sauvier, cultivateur, chez MAULAT M.
 1 MAULAT Auguste. Fils, né en 1888 à St Sauvier, cultivateur.
 1 THOMAZON François. Gendre, né en 1860 à Boussac Bourg, cultivateur, chez MAULAT M.
 1 THOMAZON Félicie. Fille, née en 1870 à St Sauvier, sp.
 1 THOMAZON Adélaïde. Petite-fille, née en 1892 à Clugnat, sp.
 1 THOMAZON Jean. Petit-fils, né en 1896 à Clugnat, sp.
 1 THOMAZON Silvain. Petit-fils, né en 1899 à Clugnat, sp.

N° individu :

- 1
2
3
4
5
6
7
8

La Villetelle : 8 habitants

La Gane Laugère

Maison n° : 1

N° des ménages :

- 1 COMBIER Pardoux. Chef, né en 1841 à La Celle, meunier, patron.
 1 COMBIER Marie. Epouse, née en 1842 à Clugnat, sp.
 1 PIERRON Pardoux. Petit-fils, né en 1885 à Clugnat, meunier, chez COMBIER.
 1 PIERRON Alexandre. Petit-fils, né en 1887 à Clugnat, meunier, chez COMBIER.
 1 PIERRON Louis. Petit-fils, né en 1896 à Clugnat, sp.
 1 PIERRON Louise. Petite-fille, née en 1899 à Clugnat, sp.
 1 BILLON Anna. Domestique, née en 1892 à Roches, sp, chez COMBIER.

N° individu :

- 1
2
3
4
5
6
7

La Gane Laugère : 7 habitants

Le Clou

Maison n° : 1

N° des ménages :

- 1 DROUILLON Eugène. Chef, né en 1869 à Clugnat, pr cultivateur, patron. [pr = propriétaire ?].
 1 DROUILLON Eugénie. Epouse, née en 1873 à Clugnat, sp.
 1 DROUILLON Marcelle. Fille, née en 1894 à Clugnat, sp.
 1 DROUILLON Emma. Fille, née en 1895 à Clugnat, sp.
 1 DROUILLON Alfred. Fils, né en 1904 à Clugnat, sp.
 1 DROUILLON François. Père, né en 1843 à Jalesches, cultivateur, chez DROUILLON E.
 1 RAPINAT Marie. Mère, né en 1844 à Toulx Ste Croix, sp.

N° individu :

- 1
2
3
4
5
6
7

Le Clou : 7 habitants

Sagne au Pieu

Maison n° : 1

N° des ménages :

- 1 DANTON Blaise. Chef, né en 1876 à St Sylvain sous Toulx, pr cultivateur, patron. [pr = propriétaire ?].
 1 DANTON Annette. Epouse, née en 1875 à Clugnat, sp.
 1 DANTON Ernest. Fils, né en 1902 à Clugnat, sp.

N° individu :

- 1
2
3

Sagne au Pieu

Maison n° : 1

N° des ménages :

- 1 DANTON Auguste. Fils, né en 1906 à Clugnat, sp.
 1 NIGRON Claude. Beau-père, né en 1830 à St Dizier les Domaines, sp.
 1 NIGRON Auguste. Beau-frère, né en 1882 à Clugnat, maçon.

N° individu :

- 4
5
6

Sagne au Pieu : 6 habitants

Le Poteau de Doulon

Maison n° : 1

N° des ménages :

- 1 CHEVRIN Marie. Chef, née en 1842 à Clugnat, coquetière, patronne.
 1 CHEVRIN Gabriel. Fils, né en 1871 à Clugnat, maçon.
 1 CHEVRIN Jean. Fils, né en 1877 à Clugnat, débitant, patron.
 1 CHEVRIN Emilie. Bru, née en 1886 à Jalesches, sp.
 1 CHEVRIN René. Petit-fils, né en 1908 à Clugnat, sp.
 1 CHEVRIN Edouard. Fils, né en 1883 à Clugnat, maçon.

N° individu :

- 1
2
3
4
5
6

Le Poteau de Doulon : 6 habitants

Chaumailat

Maison n° : 1

N° des ménages :

- 1 GIRAUD Jean. Chef, né en 1850 à Blandeix, pr cultivateur, patron. [pr = propriétaire ?].
 1 GIRAUD Marie. Epouse, née en 1854 à Clugnat, cultivatrice, chez GIRAUD J.
 1 PARROT Jean. Gendre, né en 1871 à Clugnat, maçon.
 1 PARROT Marie. Fille, née en 1876 à Clugnat, sp.
 1 PARROT Lucien. Petit-fils, né en 1898 à Clugnat, sp.

N° individu :

- 1
2
3
4
5

Chaumailat : 5 habitants

Les Moneyroux

Maison n° : 1

N° des ménages :

- 1 DEPEINEX Claude. Chef, né en 1832 à Clugnat, pr cultivateur, patron. [pr = propriétaire ?].
 1 DEPEINEX Jean. Fils, né en 1862 à Clugnat, cardeur, patron.
 1 DEPEINEX Jeanne. Bru, née en 1869 à Clugnat, sp.
 1 DEPEINEX Eugénie. Petite-fille, née en 1892 à Clugnat, sp.

N° individu :

- 1
2
3
4

Les Moneyroux : 4 habitants

Le Centenaire

Maison n° : 1

N° des ménages :

- 1 DUCLUZEAU Pierre. Chef, né en 1851 à Clugnat, cordonnier, patron.
 1 DUCLUZEAU Marie. Epouse, née en 1851 à Clugnat, sp.
 1 DUCLUZEAU Jules. Fils, né en 1875 à Clugnat, sabotier, patron.
 1 DUCLUZEAU Edite. Petite-fille, née en 1904 à Clugnat, sp.

N° individu :

- 1
2
3
4

Le Centenaire : 4 habitants

Rudet

Maison n° : 1

N° des ménages :

- 1 BEAUDRON Gilbert. Chef, né en 1876 à Toulx Ste Croix, charron, patron.
 1 BEAUDRON Alexandrine. Epouse, née en 1882 à Clugnat, sp.
 1 BEAUDRON Aimé Emile. Fils, né en 1903 à Clugnat, sp.
 1 BARRET Mélanie. Belle-mère, née en 1854 à Clugnat, sp.

N° individu :

- 1
2
3
4

Rudet

Rudet : 4 habitants

Moulin du Clou**Maison n° : 1***N° des ménages :*

1	BEAUJARD Michel. Chef, né en 1871 à La Vernelle, ouvrier meunier, chez JAMBON, JAMET et JANNET.
1	BEAUJARD Maria. Epouse, née en 1875 à Fontguemans, sp. [lieu de naissance : Fontguenand (Indre) ?].
1	BEAUJARD André. Fils, né en 1901 à Chabris, sp.

N° individu :

1
2
3

Moulin du Clou : 3 habitants

2028 habitants recensés.

2028 enregistrements

Récapitulatif :

23064

	Nombre de maisons :	Nombre de ménages :	Nombre d'habitants :	Maisons inhabitées :
Le Bourg	86	114	379	0
Doulon	23	23	94	0
Pouzeau	20	20	80	0
Ligoudeix	20	20	77	0
La Faye-Chapon	16	16	67	0
Poussanges	15	15	67	0
Petit Aigu	16	16	62	0
Les Forges	14	14	61	0
Le Petit Mont	14	14	60	0
Le Breuil	14	14	59	0
Etables	10	10	59	0
Le Courtioux	14	14	58	0
Le Grand Mont	16	16	57	0
Noizat	10	10	53	0
Les Gigots	13	13	52	0
Gadonneix	15	15	51	0
Les Riberolles	11	11	49	0
Teline	12	12	48	0
Le Barteix	10	10	42	0
Villaraud	9	9	42	0
Poussangette	13	13	41	0
Pradelette	10	10	41	0
Brosse	12	12	40	0
Domeranges	10	10	37	0
Châtres d'en Bas	12	12	35	0
Les Monceaux	7	7	30	0
La Pignolle	9	9	27	0
Le Grand Freneix	7	7	26	0
La Petite Faye	7	7	24	0
Bussières	4	4	23	0
Châtres d'en Haut	5	5	21	0
Batisse	4	5	21	0
Mazeau	3	3	18	0
La Couture	4	4	16	0
Les Boissattes	3	3	13	0
Rouzier	2	2	10	0
La Ville	2	2	9	0

Les Vaurys	1	1	9	0
Le Petit Freneix	2	2	8	0
La Barre	2	2	8	0
La Villetelle	1	1	8	0
La Gane Laugère	1	1	7	0
Le Clou	1	1	7	0
Sagne au Pieu	1	1	6	0
Le Poteau de Doulon	1	1	6	0
Chaumailat	1	1	5	0
Les Moneyroux	1	1	4	0
Le Centenaire	1	1	4	0
Rudet	1	1	4	0
Moulin du Clou	1	1	3	0

36 ans et 1 mois

*moyenne d'âge
de la population*

487

maisons

516

ménages

2028

*population
totale*

0

maisons inhabitées

Métiers rencontrés sur la commune :

23064

1088 sans profession	369 cultivateur	134 cultivatrice
125 maçon	32 couturière	24 journalier
22 servante	15 sans indication de profession	12 journalière
10 domestique cultivateur	9 maréchal	9 charron
9 meunier	8 sabotier	7 lingère
7 domestique	7 couvreur	7 menuisier
7 mouleur	6 tisserand	6 cantonnier
4 charpentier	4 négociant en vins	4 cordonnier
4 tailleur de pierres	4 tailleur d'habits	3 institutrice
3 domestique sp	3 instituteur	3 boulanger
2 docteur en médecine	2 taillandier	2 débitante
2 servante cultivatrice	2 boucher	2 épicière
2 épicier	2 débitant	2 charretier
2 cimentier	2 coquetière	1 fondeur
1 émailleur	1 chapelière	1 charron forgeron
1 céramiste	1 clerc	1 clerc de notaire
1 cardeur	1 bouchère	1 cultivatrice
1 bourrelier	1 cultivateur métayer	1 cultivateur fermier
1 Employé boucher	1 cuisinière	1 cabaretière
1 cuisinier	1 coquetier	1 couturière patronne
1 charcutier	1 curé	1 ouvrier meunier
1 filateur	1 meunière	1 minotier
1 négociante en épicerie	1 négociante et débitante	1 notaire
1 ouvrier céramiste	1 marchande d'épicerie	1 Ouvrier forgeron
1 marchande de nouveautés	1 Pre cultivateur	1 propriétaire
1 receveur buraliste	1 receveuse des Postes	1 rentier
1 sabotier débitant	1 tailleur	1 terrassier
1 ouvrier charron	1 fouleur	1 épicier boulanger
1 étudiant	1 fab retraité	1 facteur
1 facteur des postes	1 fermier cultivateur	1 agent d'assurances
1 messenger	1 voyageur	1 entrepreneur de maçonnerie
1 horloger	1 hôtelier	1 industriel fabricant de céramique
1 instituteur en retraite	1 jardinier	1 maçon cabaretier
1 maçon débitant	1 marchand de nouveautés	1 fileur

Fin de l'état